

PROGRAMA

TIEMPO DE VERANO 2026



Toda la información en el portal web:
campamentos.fmdva.org



Ayuntamiento de
Valladolid



PROGRAMA

CAMPUS DEPORTIVOS 2026



Toda la información en el portal web:
campamentos.fmdva.org



1. CAMPUS DEPORTIVO DE ATLETISMO



EDADES DE LOS PARTICIPANTES

Nacidos entre 2018 y 2012, ambos inclusive.

LUGAR

CEAR RÍO ESGUEVA
C/Rector Hipólito Durán s/n
(Líneas de autobús urbano: 7, 8, C1 y C2).

PLAZAS

40 cada turno (mínimo 20 plazas/turno para su realización).

PRECIOS POR PARTICIPANTE

75 € (empadronados en Valladolid).
94 € (no empadronados en Valladolid).

IMPARTE

Club Deportivo Racing Valladolid

DESARROLLO SECUENCIAL DIARIO

De 8:30 a 9:00 horas	Recepción de los participantes en el CEAR Río Esgueva.
De 9:00 a 10:00 horas	Juegos motrices.
De 10:00 a 11:15 horas	Juegos de carreras lisas, de vallas y relevos.
De 11:15 a 11:45 horas	Descanso. Almuerzo (lo lleva cada participante).
De 11:45 a 13:30 horas	Juegos de saltos y lanzamientos/ Juegos alternativos y deportes colectivos.
De 13:30 a 15:00 horas	Natación recreativa.
De 15:00 a 15:30 horas	Recogida de los participantes en el CEAR Río Esgueva.

TURNOS

Turno	Fechas
1º	Del 29 de junio al 3 de julio
2º	Del 6 al 10 de julio
3º	Del 13 al 17 de julio

2. CAMPUS DEPORTIVO DE BALONCESTO



EDADES DE LOS PARTICIPANTES

Nacidos entre 2018 y 2014, ambos inclusive.

LUGAR

Complejo Deportivo "Parquesol"
C/ Padre Llanos nº 1.
(Líneas de autobús urbano: 8, 9, 10, C1 y C2).

PLAZAS

50 cada turno (mínimo 25 plazas/turno para su realización).

PRECIOS POR PARTICIPANTE

75 € (empadronados en Valladolid).
90 € (no empadronados en Valladolid).

IMPARTE

Federación de Baloncesto de Castilla y León

DESARROLLO SECUENCIAL DIARIO

De 8:30 a 9:00 horas	Recepción de los participantes en el Polideportivo "Parquesol."
De 9:00 a 10:00 horas	Preparación física de base.
De 10:00 a 11:00 horas	Técnica individual.
De 11:00 a 11:30 horas	Descanso. Almuerzo (lo lleva cada participante).
De 11:30 a 12:30 horas	Tiro y habilidad.
De 12:30 a 13:30 horas	Juego de conjunto.
De 13:30 a 15:00 horas	Natación recreativa.
De 15:00 a 15:30 horas	Recogida de los participantes en el Polideportivo "Parquesol."

TURNOS

Turno	Fechas
1º	Del 29 de junio al 3 de julio
2º	Del 6 al 10 de julio
3º	Del 13 al 17 de julio
4º	Del 20 al 24 de julio

3. CAMPUS DEPORTIVO DE BALONMANO



EDADES DE LOS PARTICIPANTES

Nacidos entre 2018 y 2013, ambos inclusive.

LUGAR

Polideportivo "Gonzalo de Berceo" y Piscina "Ribera de Castilla"
C/Mirabel, nº 23 y Cardenal Torquemada, nº 53.
(Líneas de autobús urbano: 1, 2 y 17).

PLAZAS

40 (mínimo 20 plazas para su realización).

PRECIOS POR PARTICIPANTE

75 € (empadronados en Valladolid).
94 € (no empadronados en Valladolid).

IMPARTE

Club Deportivo "Hand Vall"

DESARROLLO SECUENCIAL DIARIO

De 8:30 a 9:00 horas	Recepción de los participantes en el Polideportivo "Gonzalo de Berceo" (acceso Parque Ribera de Castilla).
De 9:00 a 10:00 horas	Preparación física de base.
De 10:00 a 11:00 horas	Técnica individual.
De 11:00 a 11:30 horas	Descanso. Almuerzo (lo lleva cada participante).
De 11:30 a 12:30 horas	Táctica colectiva.
De 12:30 a 13:30 horas	Partidos entre los participantes.
De 13:30 a 13:45 horas	Traslados a la piscina.
De 13:45 a 15:00 horas	Natación recreativa.
De 15:00 a 15:30 horas	Recogida de los participantes en la Piscina "Ribera de Castilla".

TURNOS

Turno	Fechas
1º	Del 29 de junio al 3 de julio

4. CAMPUS DEPORTIVO DE ESGRIMA



EDADES DE LOS PARTICIPANTES

Nacidos entre 2018 y 2012, ambos inclusive.

LUGAR

Polideportivo del IES "Condesa Eylo Alfonso" y Piscina Municipal "Benito Sanz de la Rica".
Plaza Condesa Eylo nº 1 y Pº Zorrilla s/nº
(Líneas de autobús urbano: 1, 2, 5, 7, 9, 18, C1, C2 y H).

PLAZAS

30 cada turno (mínimo 20 plazas/turno para su realización).

PRECIOS POR PARTICIPANTE

75 € (empadronados en Valladolid).
98 € (no empadronados en Valladolid).

IMPARTE

Club Deportivo "Valladolid Club de Esgrima"

DESARROLLO SECUENCIAL DIARIO

De 8:30 a 9:00 horas	Recepción de los participantes en el IES "Condesa Eylo Alfonso."
De 9:00 a 10:00 horas	Preparación física de base.
De 10:00 a 11:00 horas	Técnica individual.
De 11:00 a 11:30 horas	Descanso. Almuerzo (lo lleva cada participante).
De 11:30 a 12:30 horas	Técnica de enfrentamiento.
De 12:30 a 13:30 horas	Enfrentamientos entre los participantes.
De 13:30 a 13:45 horas	Traslados a la piscina.
De 13:45 a 15:00 horas	Natación recreativa.
De 15:00 a 15:30 horas	Recogida de los participantes en la Piscina "Benito Sanz de la Rica".

TURNOS

Turno

Fechas

1º

Del 29 de junio al 3 de julio

2º

Del 6 al 10 de julio

5. CAMPUS DEPORTIVO DE FÚTBOL



EDADES DE LOS PARTICIPANTES

Nacidos entre 2019 y 2012, ambos inclusive.

LUGAR

Instalaciones del Complejo "Don Bosco" y Piscina Municipal "Henar Alonso Pimentel".

C/Pajarillos, nº 1 y Plaza Biólogo José Antonio Valverde nº 3.

(Líneas de autobús urbano: 3, C1 y C2).

PLAZAS

40 cada turno (mínimo 20 plazas/turno para su realización).

PRECIOS POR PARTICIPANTE

75 € (empadronados en Valladolid).

94 € (no empadronados en Valladolid).

IMPARTE

Club Deportivo "Don Bosco".

DESARROLLO SECUENCIAL DIARIO

De 8:30 a 9:00 horas	Recepción de los participantes en la instalación "Don Bosco".
De 9:00 a 10:00 horas	Preparación física de base.
De 10:00 a 11:00 horas	Técnica individual.
De 11:00 a 11:30 horas	Descanso. Almuerzo (lo lleva cada participante).
De 11:30 a 12:30 horas	Técnica de conjunto en defensa y ataque.
De 12:30 a 13:30 horas	Técnica de la transición en defensa y ataque.
De 13:30 a 13:45 horas	Traslados a la piscina.
De 13:45 a 15:00 horas	Natación recreativa.
De 15:00 a 15:30 horas	Recogida de los participantes en la Piscina "Henar Alonso Pimentel".

TURNOS

Turno	Fechas
1º	Del 6 al 10 de julio
2º	Del 13 al 17 de julio

6. CAMPUS DEPORTIVO DE FÚTBOL SALA



EDADES DE LOS PARTICIPANTES

Nacidos entre 2020 y 2010, ambos inclusive.

LUGAR

Pabellón Polideportivo "Rondilla"
C/Cardenal Torquemada, nº 63.
(Líneas de autobús urbano: 1 y 2).

PLAZAS

50 cada turno (mínimo 30 plazas/turno para su realización).

PRECIOS POR PARTICIPANTE

75 € (empadronados en Valladolid).
90 € (no empadronados en Valladolid).

IMPARTE

Club Deportivo Asociación de Fútbol-Sala de Valladolid (ASOFUSA).

DESARROLLO SECUENCIAL DIARIO

De 8:30 a 9:00 horas	Recepción de los participantes en el Polideportivo "Rondilla".
De 9:00 a 10:00 horas	Preparación física de base.
De 10:00 a 11:00 horas	Técnica individual.
De 11:00 a 11:30 horas	Descanso. Almuerzo (lo lleva cada participante).
De 11:30 a 12:30 horas	Técnica de conjunto en defensa y ataque.
De 12:30 a 13:30 horas	Técnica de la transición en defensa y ataque.
De 13:30 a 15:00 horas	Natación recreativa.
De 15:00 a 15:30 horas	Recogida de los participantes en el Polideportivo "Rondilla".

TURNOS

Turno	Fechas
1º	Del 6 al 10 de julio
2º	Del 13 al 17 de julio

7. CAMPUS DEPORTIVO DE HOCKEY LÍNEA



EDADES DE LOS PARTICIPANTES

Nacidos entre 2020 y 2013, ambos inclusive.

LUGAR

Pabellón de Hockey Canterac.
C/General Shelly, 53
(subida al Parque de Canterac).
(Líneas de autobús urbano: 6, 9, 13 y C1).

PLAZAS

50 (mínimo 30 plazas para su realización).

PRECIOS POR PARTICIPANTE

75 € (empadronados en Valladolid).
90 € (no empadronados en Valladolid).

IMPARTE

Club Deportivo
“Patinaje en Línea Valladolid”

REQUISITOS

Es obligatorio que los participantes SEPAN PATINAR y que lleven PATINES EN LÍNEA, CASCO (Recomendable con protección facial) rodilleras, muñequeras, coderas y stick.

DESARROLLO SECUENCIAL DIARIO

De 8:30 a 9:00 horas	Recepción de los participantes en el Pabellón de Hockey Canterac.
De 9:00 a 10:00 horas	Preparación física de base.
De 10:00 a 11:00 horas	Técnica individual.
De 11:00 a 11:30 horas	Descanso. Almuerzo (lo lleva cada participante).
De 11:30 a 12:30 horas	Técnica de conjunto.
De 12:30 a 13:30 horas	Técnica colectiva.
De 13:30 a 15:00 horas	Natación recreativa.
De 15:00 a 15:30 horas	Recogida de los participantes en el Pabellón de Hockey Canterac.

TURNOS

Turno

Fechas

1º

Del 29 de junio al 3 de julio

8. CAMPUS DEPORTIVO DE PATINAJE DE VELOCIDAD

EDADES DE LOS PARTICIPANTES

Nacidos entre 2020 y 2012, ambos inclusive.

LUGAR

TURNOS 1º y 2º

Complejo deportivo "Juan de Austria"
Plaza Juan de Austria nº 1.
(Líneas de autobús urbano: 1, 2, 5, 7, 10, 18, 19, C1 y C2).

TURNOS 3º y 4º

Complejo Deportivo "Los Cerros".
C/ Oriental nº 8.
Piscina "Riosol".
C/ Mieses, 2.
(Líneas de autobús urbano: 3, 5, 6, C1 y C2).



PLAZAS

50 cada turno (mínimo 30 plazas/turno para su realización).

PRECIOS POR PARTICIPANTE

75 € (empadronados en Valladolid).
90 € (no empadronados en Valladolid).

IMPARTE

Club Deportivo "Rolling Lemons".

REQUISITOS

Es obligatorio que los participantes lleven PATINES EN LÍNEA, CASCO, rodilleras, muñequeras y coderas.

DESARROLLO SECUENCIAL DIARIO

De 8:30 a 9:00 horas	Recepción de los participantes en el Complejo Deportivo correspondiente.
De 9:00 a 10:00 horas	Preparación física de base.
De 10:00 a 11:00 horas	Técnica individual.
De 11:00 a 11:30 horas	Descanso. Almuerzo (lo lleva cada participante).
De 11:30 a 12:30 horas	Técnica de carrera.
De 12:30 a 13:30 horas	Simulación de competición.
De 13:30 a 15:00 horas	Natación recreativa.
De 15:00 a 15:30 horas	Recogida de los participantes en el Complejo Deportivo correspondiente.

TURNOS

Turno	Fechas
1º	Del 29 de junio al 3 de julio
2º	Del 6 al 10 de julio
3º	Del 13 al 17 de julio
4º	Del 20 al 24 de julio

9. CAMPUS DEPORTIVO DE RAQUETAS (TENIS, PÁDEL Y TENIS DE MESA)

EDADES DE LOS PARTICIPANTES

Nacidos entre 2019 y 2012, ambos inclusive.

LUGAR

Complejo Deportivo "Huerta del Rey"
C/Joaquín Velasco Martín nº 9.
(Líneas de autobús urbano: 3 y 8).

PLAZAS

50 cada turno (mínimo 20 plazas/turno para su realización).

PRECIOS POR PARTICIPANTE

75 € (empadronados en Valladolid).
90 € (no empadronados en Valladolid).

IMPARTE

Club Deportivo "Continental".

REQUISITOS

Es obligatorio que los participantes lleven RAQUETA DE TENIS y de PÁDEL.

DESARROLLO SECUENCIAL DIARIO

De 8:30 a 9:00 horas	Recepción de los participantes en el Polideportivo "Huerta del Rey" (zona de pistas de tenis y pádel).		
De 9:00 a 10:00 horas	Grupo I: Tenis	Grupo II: Pádel	Grupo III: Tenis de Mesa
De 10:00 a 11:00 horas	Grupo I: Pádel	Grupo II: Tenis de Mesa	Grupo III: Tenis
De 11:00 a 12:00 horas	Grupo I: Tenis de Mesa	Grupo II: Tenis	Grupo III: Pádel
De 12:00 a 12:30 horas	Descanso y almuerzo (lo lleva cada participante).		
De 12:30 a 13:30 horas	Juegos deportivos.		
De 13:30 a 15:00 horas	Natación recreativa.		
De 15:00 a 15:30 horas	Recogida de los participantes en el Polideportivo "Huerta del Rey" (zona de pistas de tenis y pádel).		

TURNOS

Turno	Fechas
1º	Del 29 de junio al 3 de julio
2º	Del 6 al 10 de julio
3º	Del 13 al 17 de julio
4º	Del 20 al 24 de julio
5º	Del 27 al 31 de julio
6º	Del 3 al 7 de agosto
7º	Del 10 al 14 de agosto
8º	Del 17 al 21 de agosto
9º	Del 24 al 28 de agosto

10. CAMPUS DEPORTIVO DE SALVAMENTO Y SOCORRISMO



EDADES DE LOS PARTICIPANTES

Nacidos entre 2017 y 2012, ambos inclusive.

LUGAR

Piscina Municipal "Ribera de Castilla".
C/ Cardenal Torquemada nº 53.
(Líneas de autobús urbano: 1 y 2).

PLAZAS

22 cada turno (mínimo de 12 plazas/turno para su realización).

PRECIOS POR PARTICIPANTE

75 € (empadronados en Valladolid)
100 € (no empadronados en Valladolid).

IMPARTE

Federación de Salvamento y Socorrismo de Castilla y León.

REQUISITOS

La actividad está diseñada para niños y niñas que dominen el medio acuático (que sepan nadar 25 m. a crol y 25 m. a espalda).

ES OBLIGATORIO que los participantes lleven **ALETAS**.

DESARROLLO SECUENCIAL DIARIO

De 8:30 a 9:00 horas	Recepción de los participantes en la Piscina "Ribera de Castilla".
De 9:00 a 10:00 horas	Actividades de Salvamento y Socorrismo.
De 10:00 a 11:00 horas	Sesión de Salvamento y Socorrismo de piscina.
De 11:00 a 11:30 horas	Descanso. Almuerzo (lo lleva cada participante).
De 11:30 a 13:00 horas	Sesión de Salvamento y Socorrismo de playa en piscina. Los jueves y viernes sesión en el río.
De 13:00 a 13:15 horas	Descanso.
De 13:15 a 14:15 horas	Talleres de primeros auxilios.
De 14:15 a 15:00 horas	Actividades lúdicas.
De 15:00 a 15:30 horas	Recogida de los participantes en la Piscina "Ribera de Castilla".

TURNOS

Turno	Fechas
1º	Del 29 de junio al 3 de julio
2º	Del 20 al 24 de julio

11. CAMPUS DEPORTIVO VOLEIBOL Y VÓLEY PLAYA



EDADES DE LOS PARTICIPANTES

Nacidos entre 2017 y 2011, ambos inclusive.

LUGAR

Pabellón Polideportivo "Rondilla".
C/ Cardenal Torquemada, nº 63.
(Líneas de autobús urbano: 1 y 2).

PLAZAS

40 cada turno (mínimo de 20 plazas/turno para su realización).

PRECIOS POR PARTICIPANTE

75 € (empadronados en Valladolid).
94 € (no empadronados en Valladolid).

IMPARTE

Federación de Voleibol de Castilla y León.

DESARROLLO SECUENCIAL DIARIO

De 8:30 a 9:00 horas	Recepción de los participantes en el Polideportivo "Rondilla".
De 9:00 a 10:00 horas	Preparación física general y específica.
De 10:00 a 11:00 horas	Técnica de los gestos básicos de voleibol.
De 11:00 a 11:30 horas	Descanso. Almuerzo (lo lleva cada participante).
De 11:30 a 12:30 horas	Táctica colectiva en ataque y defensa.
De 12:30 a 13:30 horas	Técnica básica de vóley playa.
De 13:30 a 15:00 horas	Natación recreativa.
De 15:00 a 15:30 horas	Recogida de los participantes en Polideportivo "Rondilla".

TURNOS

Turno	Fechas
1º	Del 20 al 24 de julio
2º	Del 27 al 31 de julio
3º	Del 17 al 21 de agosto
4º	Del 24 al 28 de agosto

INFORMACIÓN GENERAL PARA TODOS LOS CAMPUS DEPORTIVOS

Se harán grupos en función de los conocimientos individuales de cada participante.

Para cada campus existirá información específica, que se entregará en el momento de la recepción del resguardo de ingreso.

En los Campus de Atletismo, Baloncesto, Balonmano, Esgrima, Fútbol, Fútbol Sala, Hockey Línea, Patinaje de Velocidad, Raquetas, Salvamento y Socorrismo y Voleibol y Vóley Playa, los participantes se incorporarán por sus medios, entre las 8:30 horas y las 9:00 horas en la instalación correspondiente a cada Campus, y serán recogidos entre las 15:00 horas y las 15:30 horas.

En los Campus Deportivos se realizará un taller práctico de Primeros Auxilios de una hora de duración semanal impartido por la Federación de Salvamento y Socorrismo de Castilla y León.

PISCINA

En todos los Campus se incluye el acceso a una piscina, en el horario establecido, cercana a donde se está realizando la actividad. Es imprescindible acudir con el material apropiado: bañador, toalla, gorro, gafas de baño y chanclas.

BONIFICACIONES AL PRECIO

Para empadronados/as en Valladolid, en caso de inscripción de más de un miembro de la unidad familiar, el 2º participante en el Programa de Campus Deportivos abonará solamente el 75% del precio establecido, y el 3º y sucesivos, el 50%.

SEGURO DE ACCIDENTES DEPORTIVOS

La FMD tiene contratada una póliza de seguro de accidente deportivo para los/as participantes, con las siguientes coberturas máximas: en caso de fallecimiento por accidente 3.000 €; en caso de incapacidad permanente parcial 6.000 €, según baremo; y en caso de asistencia sanitaria 9.000 € desde la fecha de acaecimiento del accidente, que puede incluir hospitalización hasta la total recuperación.

Cualquier coste por encima de la suma asegurada correrá a cargo del propio asegurado. La cobertura del seguro será de un año improrrogable desde que se produce el accidente.

PROGRAMA

CAMPAMENTOS URBANOS 2026



Toda la información en el portal web:
campamentos.fmdva.org



1. CAMPAMENTO “VERANO DE AVENTURAS”

EDADES DE LOS PARTICIPANTES

Para niños y niñas nacidos entre los años 2018 y 2014, ambos inclusive. Actividades de senderismo en Valladolid, y de multiaventura en La Roca (Palencia)

HORARIOS

Lunes, martes, jueves y viernes de 8:30 a 15 h.
Miércoles de 8:30 a 18 h. (este día llevar la comida que correrá a cargo del participante)
Lunes, martes y jueves el participante acudirá por sus propios medios a la instalación o al punto de encuentro que se indique.

Miércoles y viernes, la salida se efectuará desde el Polideportivo Pisuerga, en la Plaza de México s/n.

PLAZAS

50 cada turno (mínimo 38 plazas/turno para su realización).

PRECIOS POR PARTICIPANTE

82 € (empadronados en Valladolid).
117€ (no empadronados en Valladolid).

IMPARTE

FUNDACIÓN EUSEBIO SACRISTÁN.



DÍA

ACTIVIDADES

Lunes	Punto de encuentro, Pabellón Polideportivo “Rondilla”. Se realizarán las siguientes actividades: Juegos de presentación y cooperativos. Actividades pre-deportivas: vóley playa, slackline y rugby touch. Juegos en exterior: atrapa la bandera y el cementerio. Piscina Rondilla (descubierta).
Martes	Punto de encuentro, aparcamiento Centro de Salud, barrio de La Victoria. Ruta Fuente el Sol de 4 Km, con juegos de sensibilización ambiental. Piscina La Victoria.
Miércoles	En el parking Polideportivo Pisuerga cogemos el autobús hasta las instalaciones de la Roca de Palencia. Actividades de aventuras: escalada, piragua, espeleología, rapel, puentes tibetanos y tirolinas.
Jueves	Ruta Senda del Pisuerga, 3,5 km. amenizada con juegos de naturaleza y de interpretación del paisaje y de concienciación del medio ambiente. Juegos deportivos en las Moreras y en el parque Ribera de Castilla. Piscina Rondilla (descubierta)
Viernes	En el parking Polideportivo Pisuerga cogemos el autobús hasta la piscina “Puente Duero” donde se realizarán actividades lúdicas. Gran Gymkhana de juegos de agua.

TURNOS

Turno	Fechas
1º	Del 29 de junio al 3 de julio
2º	Del 6 al 10 de julio
3º	Del 13 al 17 de julio
4º	Del 20 al 24 de julio
5º	Del 27 al 31 de julio

2. CAMPAMENTO URBANO MULTI-AVENTURA “EL PINAR DE ANTEQUERA”



EDADES DE LOS PARTICIPANTES

Para niños y niñas nacidos entre los años 2020 y 2013, ambos incluidos.

El turno de disfrute del campamento dependerá de las edades de los participantes.

LUGAR

Se realizará en la instalación de “Los Talleres del Pinar”, situada en pleno Pinar de Antequera. Cuenta con instalaciones para realizar actividades de tiempo libre como circuitos de cuerdas de diversos niveles de dificultad, tirolinas y rocódromo, zona de tiro con arco y piscina.

La salida en autocar se efectuará desde el Polideportivo Pisuegra, en Plaza de México s/n, a las 8:30 h, y el regreso entre 15:15 h y 15:30 h aproximadamente.

PLAZAS

50 plazas cada turno (mínimo 25 plazas/turno para su realización).

PRECIOS POR PARTICIPANTE

88 € (empadronados en Valladolid).

126 € (no empadronados en Valladolid).

IMPARTE

CAMPA OCIO Y TIEMPO LIBRE S.L.

ACTIVIDADES

Actividades deportivas multiaventura: circuitos de cuerdas, escalada en rocódromo y tirolina.

Juegos de presentación, juegos cooperativos, juegos predeportivos y recreativos.

Talleres medioambientales.

Senda ecológica interpretativa.

Actividad de natación recreativa de, al menos, una hora de duración diaria.

TURNOS

Turno	Fechas	Edades
1º	Del 13 al 17 de julio	2017, 2016, 2015, 2014 y 2013
2º	Del 20 al 24 de julio	2020, 2019, 2018, 2017
3º	Del 27 al 31 de julio	2020, 2019, 2018, 2017

3. CAMPAMENTO URBANO “PADDLE SURF, SOS Y DEPORTES DE PLAYA EN LAS MORERAS”

EDADES DE LOS PARTICIPANTES

Para niños y niñas nacidos entre los años 2015 y 2011, ambos incluidos.

LUGAR

Se realizará en la Playa de las Moreras y en instalaciones deportivas en el entorno del río Pisuerga, con diversas actividades, cuyo deporte principal es el Paddle Surf con otras actividades complementarias, de ocio, ambientales, y lúdico-recreativas.

Los participantes acudirán por sus propios medios a la Playa de las Moreras. La recepción y recogida será en el Edificio Embarcadero.

HORARIO

La actividad comienza a las 8:30 h a 9 h, y finaliza a las 14:30 h a 15 h.

REQUISITOS

Es necesario que los participantes **SEPAN NADAR**.

PLAZAS

30 plazas cada turno (mínimo 23 plazas/turno para su realización).

PRECIOS POR PARTICIPANTE

94 € (empadronados en Valladolid).

133 € (no empadronados en Valladolid).

IMPARTE

FECLESS – Federación de Salvamento y Socorrismo de Castilla y León.



ACTIVIDADES

Actividades Paddle Surf. Equilibrio básico, técnicas de remada, giros, travesías sencillas.
Uso de la tabla para juegos y dinámicas.

Juegos de arena y actividades cooperativas adaptadas al entorno.

Actividades de Salvamento y Socorrismo (Prevención y Primeros Auxilios).

Actividades medio ambiente y senderismo: Ruta Senda del Pisuerga. Actividad de orientación y rastreo.

TURNOS

Turno

Fechas

1º

Del 29 de junio al 3 de julio

2º

Del 6 al 10 de julio

3º

Del 13 al 17 de julio

4º

Del 20 al 24 de julio

5º

Del 27 al 31 de julio

6º

Del 3 al 7 de agosto

4. CAMPAMENTO URBANO “DEPORTES ALTERNATIVOS ENTRE PINOS Y CABALLOS”

EDADES DE LOS PARTICIPANTES

Para niños y niñas nacidos entre los años 2020 y 2016, ambos incluidos.

LUGAR

Se realizará en las instalaciones “Albergue Juvenil del Pinar de Antequera” en la calle Acacias S/N en pleno Pinar de Antequera, en el Centro Ecuestre Tordesillas, un día por turno y la Piscina Municipal de Puente Duero, dos días por turno. El Albergue Juvenil cuenta con instalaciones para realizar actividades de tiempo libre, juegos cooperativos y dinámicas en el entorno del Pinar.

Los miércoles en el Centro Ecuestre Tordesillas, Camino San Miguel, s/n, donde pasaremos un gran día entre caballos (este día llevar la comida que correrá a cargo del participante)

Campamento de inclusión orientado al disfrute y participación de todos y todas y que fomente el valor de la diversidad. El turno 1º dispondrá de entre 2 y 6 plazas para niños y niñas con discapacidad intelectual y/o trastorno del desarrollo, con distintas necesidades de apoyo, en convenio con la Fundación Personas y la Asociación de Autismo Valladolid. Estos participantes deben haber nacido entre los

años 2020 y 2014, ambos incluidos. Más información en el Procedimiento Regulador de las Inscripciones de Tiempo de Verano 2026, <https://campamentos.fmdva.org>

La salida en autocar se efectuará desde el Poli-deportivo Pisuegra en Plaza de México s/n a las 9:30 h, y el regreso 17:00 h aproximadamente.

PLAZAS

50 plazas cada turno (mínimo 38 plazas/turno para su realización).

Entre dos y seis niños/as acudirán en régimen de inclusión, nacidos en los años 2020, 2019, 2018, 2017, 2016, 2015 y 2014 al turno 1º.

PRECIOS POR PARTICIPANTE

132 € (empadronados en Valladolid).

170 € (no empadronados en Valladolid).

IMPARTE

FUNDACIÓN EUSEBIO SACRISTÁN.

Turno de inclusión en colaboración con la FUNDACIÓN PERSONAS Y ASOCIACIÓN AUTISMO VALLADOLID.

ACTIVIDADES

Un día entre caballos: Aprendizaje del cuidado del caballo y de conceptos básicos de manejo.
Ruta a caballo por la vega del Duero, parada en el embarcadero del “Árbol Caído”

Taller de deportes alternativos: Colpbol, Datchball, Ultimate Frisbee, Pickleball, Kin – Ball, Beisbol adaptado

Cymkhanas: pruebas de habilidad, puntería y cooperación desde el respeto.

Carrera de orientación con brújulas y mapa.

Juegos cooperativos.

Talleres con materiales naturales.

Ruta ecológica - sensorial activa y actividades de naturaleza.

Actividades acuático-recreativas en la Piscina Municipal de Puente Duero.

TURNOS

Turno

Fechas

1º

Del 29 de junio al 3 de julio

2º

Del 6 al 10 de julio

3º

Del 13 al 17 de julio



5. CAMPAMENTOS URBANOS DE INCLUSIÓN

Los Campamentos de inclusión están orientados al disfrute y participación de todos los participantes fomentando el valor de la diversidad. Cada turno programado como tal dispondrá de entre 2 y 6 plazas para niños y niñas con discapacidad intelectual y/o del desarrollo, con distintas necesidades de apoyo. Las actividades de inclusión se realizan en convenio con la Fundación Personas y la Asociación Autismo Valladolid. Las edades se detallan en la siguiente tabla.

El número máximo de plazas ofertadas es de un turno con un máximo de 6 plazas.



Programa Campamentos Urbanos	Tipo	Nº Turnos	Fechas de los turnos de inclusión	Destinado a nacidos en los años
Deportes alternativos entre pinos y caballos	Día	1	1º.- Del 29 de junio al 3 de julio	2020 a 2014

INFORMACIÓN GENERAL PARA TODOS LOS CAMPAMENTOS URBANO

SALIDAS

En el Campamento Verano de Aventuras, el lunes, el martes y el jueves los participantes se incorporarán por sus medios en la instalación o en un punto de encuentro que se indique de 8:30 a 15 h.

El miércoles "La Roca" (llevar la comida que correrá a cargo del participante) la salida se efectuará desde el Polideportivo Pisuegra, en la Plaza de México s/n. en horario de 8:30 a 18 h.

El viernes "Piscina Puente Duero" la salida se efectuará desde el Polideportivo Pisuegra, en la Plaza de México s/n en horario de 8:30 a 15 h.

En el Campamento Multiaventura "El Pinar de Antequera" las salidas y llegadas se efectuarán desde el Polideportivo Pisuegra (Plaza de México s/n). Salidas a las 8:30 h y regresos entre 15:15 h. y 15:30 h aproximadamente.

En el Campamento "Paddle Surf, SOS y Deportes de playa en las Moreras" los participantes acudirán por sus propios medios a la Playa de las Moreras. La recepción es de 8:30 h a 9 h y la recogida de los participantes de 14:30 a 15 h, en ambos casos en el Edificio Embarcadero.

En el Campamento Deportes Alternativos entre Pinos y Caballos, las salidas y llegadas se efectuarán desde el Polideportivo Pisuegra (Plaza de México s/n). Salidas a las 9:30 h y regresos 17 h aproximadamente.

El miércoles "Centro Ecuestre Tordesillas" (llevar la comida que correrá a cargo del participante)

MÁS INFORMACIÓN

Para cada campamento urbano existirá información específica, que se entregará en el momento de la recepción del resguardo de ingreso. También se podrá descargar desde el portal Web, en Mis solicitudes/Inscripciones/Revisar/Descargar archivo adjunto.

BONIFICACIONES

Para empadronados en Valladolid, en caso de inscripción de más de un miembro de la unidad familiar, el 2º participante en el Programa de Campamentos Urbanos abonará solamente el 75% del precio establecido, y el 3º y sucesivos, el 50% (el descuento se aplicará siempre en el Campamento Urbano de menor importe).

SEGURO DE ACCIDENTES DEPORTIVOS

La FMD tiene contratada una póliza de seguro de accidente deportivo para los/as participantes, con las siguientes coberturas máximas: en caso de fallecimiento por accidente 3.000 €; en caso de incapacidad permanente parcial 6.000 €, según baremo; y en caso de asistencia sanitaria 9.000 € desde la fecha de acaecimiento del accidente, que puede incluir hospitalización hasta la total recuperación.

Cualquier coste por encima de la suma asegurada correrá a cargo del propio asegurado. La cobertura del seguro será de un año improrrogable desde que se produce el accidente.

PROGRAMA

CAMPAMENTOS DE VERANO 2026



Toda la información en el portal web:
campamentos.fmdva.org



1. CAMPAMENTO DE DÍA EN FORMATO GRANJA-ESCUELA EN LA PROVINCIA DE VALLADOLID

EDADES DE LOS PARTICIPANTES

Para niños y niñas nacidos en los años 2020, 2019 y 2018.

DURACIÓN

5 días, de lunes a viernes.

LUGAR

Se realizará en la Granja-escuela "Las Cortas de Blas", situada en el paraje del mismo nombre dentro del término municipal de Villalba de los Alcores, que cuenta con piscina en recinto cerrado, animales propios de granja, salas multiusos y encinar propio.

Este campamento tendrá inclusión. Los turnos 1º y 2º dispondrán de entre 2 y 6 plazas para niños y niñas con discapacidad intelectual y/o trastorno del desarrollo, con distintas necesidades de apoyo, en convenio con la Fundación Personas y la Asociación de Autismo Valladolid. Estos participantes deben haber nacido entre los años 2020 y 2016, ambos in-

cluidos. Más información en el Procedimiento Regulator de las Inscripciones de Tiempo de Verano 2026, <https://campamentos.fmdva.org>
Los participantes salen desde el Polideportivo Pisuerga (Plaza de México, s/n) a las 9:30 horas y regresan a las 19:30 horas al mismo punto.

PLAZAS

44 plazas por turno (mínimo 33 plazas/turno para su realización).

Entre dos y seis niños/as acudirán en régimen de inclusión, nacidos en los años 2020, 2019, 2018, 2017 y 2016 a los turnos 1º y 2º.

PRECIOS POR PARTICIPANTE

141 € (empadronados en Valladolid).

196 € (no empadronados en Valladolid).

GESTIONA

GRANJA ESCUELA LAS CORTAS S.L.

Turnos de inclusión en colaboración con la FUNDACIÓN PERSONAS Y ASOCIACIÓN AUTISMO VALLADOLID.

ACTIVIDADES

Actividades propias de la granja-escuela: conocimiento y cuidado de los animales y huertos.

Medios de producción y aprovechamiento de los recursos.

Transformación de materias primas en productos elaborados y reciclado.

Piscina de uso exclusivo para los participantes, dentro de la propia instalación.

Actividades deportivas: deportes adaptados y juegos predeportivos.

Grandes juegos: rastreo de la granja, olimpiada y feria.

Talleres de construcción y elaboración relacionados con la temática del Campamento, bailes, canciones y teatro.

Talleres relacionados con la transformación de la leche en productos elaborados.

Ruta de conocimiento del entorno.

TURNOS

Turno

Fechas

1º

Del 13 al 17 de julio

2º

Del 20 al 24 de julio

3º

Del 27 al 31 de julio



2. CAMPAMENTO “DESCUBRIENDO VALLADOLID”

EDADES DE LOS PARTICIPANTES

Para niños y niñas nacidos en los años 2019, 2018 y 2017 en los turnos 1º y 2º.

Para niños y niñas nacidos en los años 2019, 2018, 2017 y 2016 en los turnos 3º y 4º.

DURACIÓN

6 días, de lunes a sábado.

LUGAR

Se realizará en la Granja-escuela “Las Cortas de Blas”, situada en el paraje del mismo nombre dentro del municipio de Villalba de los Alcores, con pernoctación en habitaciones de 12 plazas, con literas y baño. Cuenta con piscina en recinto cerrado, animales propios de granja, salas multiusos y encinar propio.

Este campamento tendrá inclusión. Los turnos 3º y 4º dispondrán de entre 2 y 6 plazas para niños y niñas con discapacidad intelectual y/o trastorno del desarrollo, con distintas necesidades de apoyo, en convenio con la Fun-

dación Personas y la Asociación de Autismo Valladolid. Estos participantes deben haber nacido entre los años 2019 y 2015, ambos incluidos. Más información en el Procedimiento Regulator de las Inscripciones de Tiempo de Verano 2026, <https://campamentos.fmdva.org>

PLAZAS

50 plazas por turno (mínimo 38 plazas/turno para su realización).

Entre dos y seis niños/as acudirán en régimen de inclusión, nacidos en los años 2019, 2018, 2017, 2016 y 2015, a los turnos 3º y 4º.

PRECIOS POR PARTICIPANTE

210 € (empadronados en Valladolid).

283 € (no empadronados en Valladolid).

GESTIONA

GRANJA ESCUELA LAS CORTAS S.L.

Turnos de inclusión en colaboración con la FUNDACIÓN PERSONAS Y ASOCIACIÓN AUTISMO VALLADOLID.

ACTIVIDADES

Talleres de construcción y elaboración relacionados con la temática del Campamento, bailes, canciones y teatro.

Fiestas, feria y veladas nocturnas.

Actividades que desarrollen la autonomía, tanto a nivel motriz, como afectivo.

Actividades de la Granja-Escuela: conocimiento y cuidado de los animales y huertos.

Medios de producción y aprovechamiento de los recursos.

Transformación de las materias primas en productos elaborados y reciclado de materiales.

Piscina de uso exclusivo para los participantes, dentro de la propia instalación.

Actividades deportivas: deportes adaptados y juegos predeportivos.

Grandes juegos: rastreo de la granja, olimpiada y feria.

Talleres relacionados con la transformación de la leche en productos elaborados.

Ruta de conocimiento del entorno.

TURNOS

Turno

Fechas

1º

Del 13 al 18 de julio

2º

Del 20 al 25 de julio

3º

Del 27 de julio al 1 de agosto

4º

Del 03 al 08 de agosto

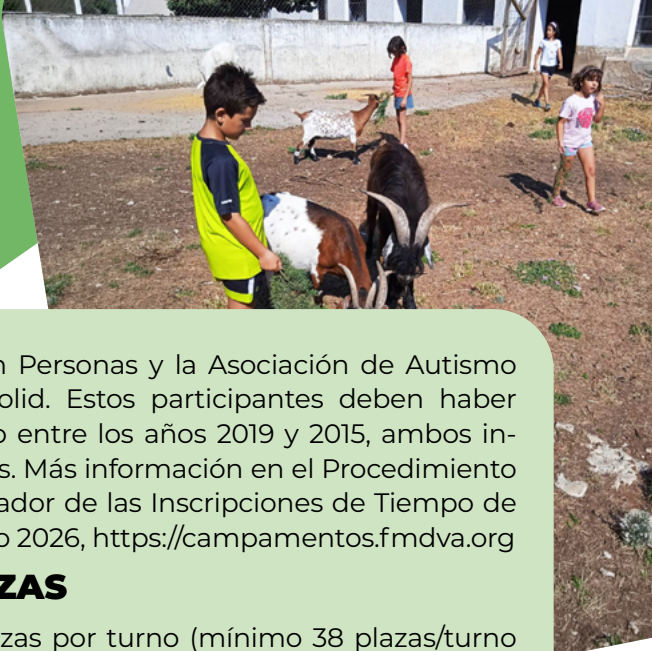

3. CAMPAMENTO “ENTRE CABALLOS Y COLMENAS EN EL VALLE DEL JARAMA”

EDADES DE LOS PARTICIPANTES

Para niños y niñas nacidos en los años 2018, 2017 y 2016.

DURACIÓN

7 días.

LUGAR

Se realizará en el Centro Educativo Internacional El Jarama, en el término municipal de Talamanca del Jarama (Madrid). Finca cerrada, rodeada de pinares y el río Jarama. Dispone de talleres y cuenta con instalaciones deportivas multiaventura, piscina propia, picaderos y animales propios de granja. El alojamiento

cuenta con habitaciones de 6 o 8 plazas en literas, aulas para talleres y espacios didácticos y salas polivalentes.

PLAZAS

50 plazas por turno (mínimo 38 plazas/turno para su realización).

PRECIOS POR PARTICIPANTE

385 € (empadronados en Valladolid).

535 € (no empadronados en Valladolid).

GESTIONA

CENTRO EDUCATIVO INTERNACIONAL EL JARAMA.



ACTIVIDADES

Iniciación a la equitación.

Actividades de medio acuático: canoas por el Río Jarama y juegos en piscina.

Actividades grupales al aire libre, juegos cooperativos y taller de Plantas Aromáticas.

Escalada “Puente Tibetano” y “Tropaárbol”.

Actividad “Los alimentos, huerto y cereales”.

Senda hasta Caraquiz: Aventura por el Río Jarama.

Grandes juegos cooperativos y veladas nocturnas.

Talleres: Cocinamos rico, Bichos y Apicultura.

Otras actividades deportivas y juegos alternativos.

Talleres educativos, culturales y/o de creatividad.

TURNOS

Turno

Fechas

1º

Del 12 al 18 de julio

2º

Del 19 al 25 de julio

4. CAMPAMENTO “NATURALEZA Y DIVERSION EN LA SIERRA DE GREDOS”

EDADES DE LOS PARTICIPANTES

Para niños y niñas nacidos en los años 2017, 2016 y 2015..

DURACIÓN

10 días.

LUGAR

Se realizará en el Albergue Gredos Centre, en el término municipal de Navarredonda de Gredos (Ávila), en habitaciones de 8, 10 y 12 plazas en literas. Cuenta con comedor, salas multiusos, en finca cerrada de 4 ha, en un en-

torno natural de impresionante belleza situado al borde del Parque Nacional de la Sierra de Gredos.

PLAZAS

50 plazas por turno (mínimo 38 plazas/turno para su realización).

PRECIOS POR PARTICIPANTE

430 € (empadronados en Valladolid).

585 € (no empadronados en Valladolid).

GESTIONA

GREDOS FIELD CENTRE, S.L.U.

ACTIVIDADES

Visita de jornada completa al Parque Temático de la Warner Bros en Madrid.

Actividad acuática en las Piscinas naturales en Hoyos del Espino.

Paseos por la naturaleza: Garganta de Valdeascas y baño en Valdeascas.

Actividades multiaventura: tiro con arco, escalada y parque de cuerdas

Actividades de animación y de ocio y tiempo libre: gymkhanas, grandes juegos y veladas.

Otras actividades deportivas y juegos alternativos.

Talleres educativos, culturales y/o de creatividad.

TURNOS

Turno

Fechas

1º

Del 20 al 29 de julio



5. CAMPAMENTO “MULTIAVENTURA EN EL ENTORNO DEL RÍO TORÍO”

EDADES DE LOS PARTICIPANTES

Para niños y niñas nacidos en los años 2016, 2015 y 2014.

DURACIÓN

10 días.

LUGAR

Se realizará en el albergue “El Chaltén” situado en la localidad de Vegacervera, en el corazón de la Montaña Central Leonesa. Cuenta con cabañas de 10 plazas en literas, sala multiusos, polideportivo cerrado y rocódromo cubierto. Este campamento tendrá inclusión. El turno 2º dispondrá de entre 2 y 6 plazas para niños y niñas con discapacidad intelectual y/o trastorno del desarrollo, con distintas necesidades de apoyo, en convenio con la Fundación Personas y la Asociación de Autismo Valladolid. Estos participantes deben haber nacido entre



los años 2016 y 2012, ambos incluidos. Más información en el Procedimiento Regulador de las Inscripciones de Tiempo de Verano 2026, <https://campamentos.fmdva.org>

PLAZAS

50 plazas por turno (mínimo 38 plazas/turno para su realización).

Entre dos y seis niños/as acudirán en régimen de inclusión, nacidos en los años 2016, 2015, 2014, 2013 y 2012 al turno 2º.

PRECIOS POR PARTICIPANTE

395 € (empadronados en Valladolid).

520 € (no empadronados en Valladolid).

GESTIONA

KAYAK PICO AZUL S.L.

Turno de inclusión en colaboración con la FUNDACIÓN PERSONAS Y ASOCIACIÓN AUTISMO VALLADOLID.

ACTIVIDADES

Actividades náuticas de rafting y piragüismo, de escalada, rapel y orientación en la Reserva de la Biosfera de “Los Argüellos”.

Actividades de trekking, espeleología, tiro con arco y vivac.

Talleres educativos, veladas de animación con juegos y gymkhanas.

Visita a la Cueva de Valporquero.

Talleres acrobáticos: malabares, slackline, telas aéreas.

Otras actividades deportivas y juegos alternativos.

Talleres educativos, culturales y/o de creatividad.

TURNOS

Turno

Fechas

1º

Del 1 al 10 de julio

2º

Del 11 al 20 de julio

3º

Del 21 al 30 de julio

6. CAMPAMENTO “INICIACIÓN AL SURF EN CANTABRIA”

EDADES DE LOS PARTICIPANTES

Para niños y niñas nacidos en los años 2015, 2014 y 2013.

DURACIÓN

8 días.

LUGAR

Se realizará en el Albergue El Viejo Lucas situado en la localidad de Cóbreces, municipio Alfoz de Lloredo, a 15 minutos andando de la playa de Luaña. Cuenta con habitaciones con literas que se distribuirán de forma variable, salón de actos con escenario, salas de juegos, amplio comedor y patio interior con campo de fútbol-sala.

Este campamento tendrá inclusión. En los turnos 1º y 4º dispondrá de entre 2 y 6 plazas para niños y niñas con discapacidad intelectual y/o trastorno del desarrollo, con distintas necesidades de apoyo, en convenio con la Fundación Personas y la Asociación de Autismo Valladolid. Estos participantes deben haber

nacido entre los años 2015 y 2011, ambos incluidos. Más información en el Procedimiento Regulatorio de las Inscripciones de Tiempo de Verano 2026, <https://campamentos.fmdva.org>

PLAZAS

40 plazas por turno (mínimo 30 plazas/turno para su realización).

Entre dos y seis niños/as acudirán en régimen de inclusión, nacidos en los años 2015, 2014, 2013, 2012 y 2011, a los turnos 1º y 4º.

PRECIOS POR PARTICIPANTE

410 € (empadronados en Valladolid).

610 € (no empadronados en Valladolid).

GESTIONA

ASOCIACION LA CANICA VERDE

Turnos de inclusión en colaboración con la FUNDACIÓN PERSONAS Y ASOCIACIÓN AUTISMO VALLADOLID.

ACTIVIDADES

Actividad náutica de surf: 6 días de clases, con dos horas de curso al día.

Actividades de senderismo.

Actividades multiaventura (tiro con arco, escalada, slackline, etc.)

Excursiones a la playa de El Bolao y visita cultural a Santillana del Mar.

Actividades deportivas en la playa (vóley playa, spikeball, béisbol ...).

Actividades de animación y de ocio y tiempo libre: gymkhanas, juegos y veladas. Vivac.

Otras actividades deportivas y juegos alternativos.

Talleres educativos, culturales y/o de creatividad.

TURNOS

Turno

Fechas

1º

Del 30 de junio al 7 de julio

2º

Del 8 al 15 de julio

3º

Del 16 al 23 de julio

4º

Del 24 al 31 de julio



7. CAMPAMENTO “DESCUBRIENDO EL VALLE DE SABERO”



EDADES DE LOS PARTICIPANTES

Para niños y niñas nacidos en los años 2014, 2013 y 2012.

DURACIÓN

10 días.

LUGAR

Se realizará en el Albergue Avenesla de Sabero (León), con habitaciones de 4 y 6 plazas. Situado en un entorno natural privilegiado, la Montaña Oriental Leonesa, que permite reali-

zar una amplia gama de actividades en el medio natural y visitas culturales.

PLAZAS

50 plazas por turno (mínimo 38 plazas/turno para su realización).

PRECIOS POR PARTICIPANTE

395 € (empadronados en Valladolid).

520 € (no empadronados en Valladolid).

GESTIONA

KAYAK PICO AZUL S.L.

ACTIVIDADES

Actividades náuticas: rafting y piragüismo.

Actividades de escalada, rapel y orientación.

Actividades de trekking, espeleología, tiro con arco y vivac.

Actividad diaria de piscina.

Actividades de animación y de ocio y tiempo libre: gymkhanas, juegos y veladas.

Actividad de Piscina.

Visita Museo de la Siderurgia y la Minería de Castilla y León.

Otras actividades deportivas y juegos alternativos.

Talleres educativos, culturales y/o de creatividad.

TURNOS

Turno

Fechas

1º

Del 11 al 20 de julio

2º

Del 21 al 30 de julio

8. CAMPAMENTO “RUTAS MARINAS POR LAS RÍAS BAIXAS”

EDADES DE LOS PARTICIPANTES

Para niños y niñas nacidos en los años 2013, 2012 Y 2011

DURACIÓN

10 días.

LUGAR

Se realizará en el Camping Os Fieitás, en bungalows de 6 a 8 plazas. Está enclavado en el complejo intermareal Umia-O Grove que ha sido declarado Refugio de Fauna, Zona especial de Protección para las Aves, Zona Húmeda de Importancia Internacional y Espacio Natural en Régimen de Protección General. Al ser una península está rodeado de playas, por un lado las aguas tranquilas de la Ría de Arosa y por otro el Océano Atlántico, destacando la Playa de La Lanzada.

Este campamento tendrá inclusión. El turno 1º dispondrá de entre 2 y 6 plazas para niños y niñas con discapacidad intelectual y/o trastorno del desarrollo, con distintas necesidades de apoyo, en convenio con la Fundación Personas

y la Asociación de Autismo Valladolid. Estos participantes deben haber nacido entre los años 2013 y 2009, ambos incluidos. Más información en el Procedimiento Regulator de las Inscripciones de Tiempo de Verano 2026, <https://campamentos.fmdva.org>

PLAZAS

52 plazas en los turnos 1º, 2º y 3º (mínimo 39 plazas/turno para su realización).

40 plazas en el turno 4º.

Entre dos y seis niños/as acudirán en régimen de inclusión, nacidos en los años 2013, 2012, 2011, 2010 y 2009, al turno 1º.

PRECIOS POR PARTICIPANTE

426 € (empadronados en Valladolid).

570 € (no empadronados en Valladolid).

GESTIONA

CAMPING OS FIEITAS S.L.

Turno de inclusión, en colaboración con la FUNDAC. PERSONAS Y ASOCIACIÓN AUTISMO VALLADOLID.

ACTIVIDADES

Actividades Deportivas: tiro con arco, gymkanas deportivas y juegos pre-deportivos. Iniciación a la escalada. Tirolina.

Actividades de medio acuático: kayaks de mar, iniciación al snorkel (buceo con tubo y gafas) y Bodyboard/Skimboard. Deportes de playa. Paddle Surf Gigante.

Talleres de medio ambiente, actividad intermareal (ecosistemas costeros), rutas de senderismo por el entorno, orientación y geocaching. Vivac.

Actividades de animación, y de ocio y tiempo libre: gymkhanas, juegos y veladas.

Visita en barco a la Isla de Ons, perteneciente al Parque Nacional de las Islas Atlánticas de Galicia, incluyendo una ruta de senderismo por la isla.

Visita al Acuario de O Grove. Visita al “Aula de Naturaleza del Monte Siradella”. Visita al mirador desde donde se observa la maravilla geográfica que contorna el istmo de A Lanzada. Viaje en barco con fondos transparentes y conocer el proceso de cultivo del mejillón en las bateas.

TURNOS

Turno

Fechas

1º

Del 1 al 10 de julio

2º

Del 11 al 20 de julio

3º

Del 21 al 30 de julio

4º

Del 1 al 10 de agosto



9. CAMPAMENTO “MULTIAVENTURA ACUATICA EN EL MEDITERRANEO SUR”

EDADES DE LOS PARTICIPANTES

Para jóvenes nacidos en los años 2012, 2011 y 2010.

DURACIÓN

10 días.

LUGAR

Se realizará en la residencia Mar Acuatic, situada en el Paseo Marítimo de Los Narejos en Los Alcázares (Murcia), en primera línea de playa. Cuenta con habitaciones de 4, 6, 8 y 12 plazas en literas. Este campamento tendrá inclusión. El turno 2º dispondrá de entre 2 y 6 plazas para niños y niñas con discapacidad intelectual y/o trastorno del desarrollo, con distintas necesidades de apoyo, en convenio con la Fundación Personas y la Asociación de Autismo Valladolid. Estos participantes deben haber nacido entre los años 2012 y 2008, ambos incluidos.

Más información en el Procedimiento Regulatorio de las Inscripciones de Tiempo de Verano 2026, <https://campamentos.fmdva.org>

PLAZAS

50 plazas por turno (mínimo 38 plazas/turno para su realización). Entre dos y seis niños/as acudirán en régimen de inclusión, nacidos en los años 2012, 2011, 2010, 2009 y 2008 al turno 2º.

PRECIOS POR PARTICIPANTE

472 € (empadronados en Valladolid).
560 € (no empadronados en Valladolid).

GESTIONA

MAR MENOR PUPIL ´S CENTER S.L.U.

Turno de inclusión, en colaboración con la FUNDACIÓN PERSONAS Y ASOCIACIÓN AUTISMO VALLADOLID.

ACTIVIDADES

Iniciación a las actividades náuticas de windsurf y vela ligera en aguas tranquilas y seguras, con escasa profundidad, en el espacio natural “Playa de la Hita”

Clases para participantes con mejor nivel náutico con velas avanzadas de windsurf y velas avanzadas para vela ligera, en aguas seguras con profundidad para fondeo de embarcaciones.

Bautismo de navegación avanzada en catamarán.

Piragüismo, hidropedales, banana, donut sky y paddle-surf.

Ruta medioambiental por los humedales de la zona, descubriendo su importancia ecológica, botánica, zoológica e hidrológica.

Actividades de ocio y tiempo libre: juegos y gymkhanas; talleres y veladas.

Otras actividades deportivas (en la playa) y juegos alternativos.

Talleres educativos, culturales y/o creatividad.

TURNOS

Turno

Fechas

1º

Del 1 al 10 de julio

2º

Del 11 al 20 de julio

3º

Del 21 al 30 de julio

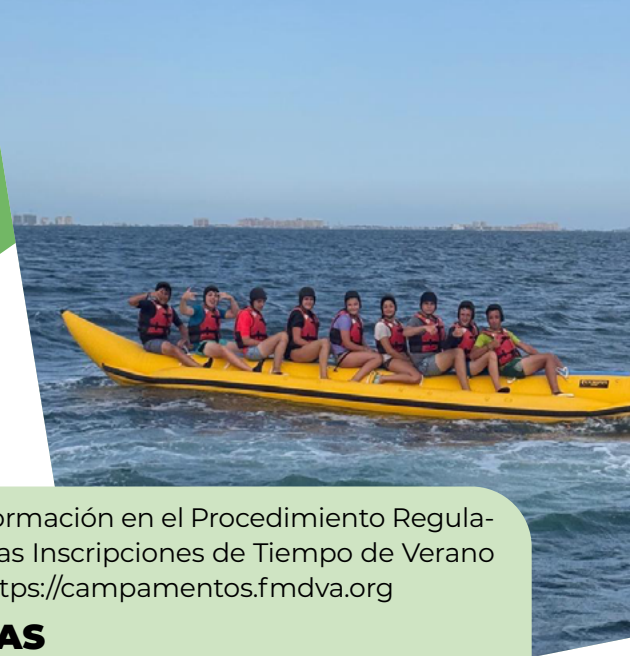

10. CAMPAMENTO “AGUAS BLANCAS POR LA MONTAÑA LEONESA” (ITINERANTE)



EDADES DE LOS PARTICIPANTES

Para jóvenes nacidos en los años 2011, 2010 y 2009.

DURACIÓN

10 días.

ALOJAMIENTOS:

*Albergue “El Chaltén” en Vegacervera, en cabinas de 10 plazas en literas.

*Albergue “Fuente del Oso” en Aviados, en habitaciones de 4, 6 y 8 plazas en literas (o en instalación similar).

PLAZAS

20 plazas (mínimo 15 plazas para su realización).

PRECIOS POR PARTICIPANTE

420 € (empadronados en Valladolid).

580 € (no empadronados en Valladolid).

GESTIONA

KAYAK PICO AZUL S.L.

ACTIVIDADES

Actividades náuticas: rafting, hydrospeed, piragüismo, y paddle surf.

Actividades de trekking, escalada y orientación.

Actividades de barranquismo, orientación y espeleología.

Actividades de animación y de ocio y tiempo libre: gymkhanas, juegos y veladas. Vivac

Talleres acrobáticos: malabares, slackline, telas aéreas.

Otras actividades deportivas y juegos alternativos.

Talleres educativos, culturales y/o de creatividad.

TURNOS

Turno

Fechas

1º

Del 11 al 20 de julio

11. CAMPAMENTO “INMERSIÓN Y MÁS EN LA COSTA DE MURCIA”

EDADES DE LOS PARTICIPANTES

Para jóvenes nacidos en los años 2011, 2010 y 2009

DURACIÓN

10 días.

LUGAR

Se realizará en el Albergue Juvenil de Calarreona en Águilas (Murcia), situado en la misma Cala que le da nombre. A pie del Paisaje Protegido Cuatro Calas, (Calarreona, La Higuera, La Carolina y Los Cocedores o Cala Cerrada), un espectacular reducto del Mediterráneo con importantes valores naturales, geológicos y etnográficos, consideradas como Lugar de Interés Comunitario, y espacio de la red Natura 2000. La instalación cuenta con habitaciones de 2, 4, 6 y 8 plazas en literas, comedor, salón de actos, pista de baloncesto, pista de fútbol-sala, y zona arbolada.

Este campamento tendrá inclusión. El turno 3º dispondrá de entre 2 y 6 plazas para niños y niñas con discapacidad intelectual y/o trastorno

del desarrollo, con distintas necesidades de apoyo, en convenio con la Fundación Personas y la Asociación de Autismo Valladolid. Estos participantes deben haber nacido entre los años 2011 y 2007, ambos incluidos. Más información en el Procedimiento Regulador de las Inscripciones de Tiempo de Verano 2026, <https://campamentos.fmdva.org>

PLAZAS

50 plazas por turno (mínimo 38 plazas/turno para su realización).

Entre dos y seis niños/as acudirán en régimen de inclusión, nacidos en los años 2011, 2010, 2009, 2008 y 2007, al turno 3º.

PRECIOS POR PARTICIPANTE

505 € (empadronados en Valladolid).

650 € (no empadronados en Valladolid).

GESTIONA

PAPARAJOTES S.L.

Turno de inclusión, en colaboración con la FUNDACIÓN PERSONAS Y ASOCIACIÓN AUTISMO VALLADOLID.

ACTIVIDADES

Actividades náuticas de windsurf y surf.

Bautismo de buceo con botella.

Piragüismo, snorkel, paddle-surf, bodyboard.

Piragüismo, snorkel, paddle-surf, bodyboard.

Senderismo por el Paisaje Protegido de las Cuatro Calas.

Visita al Parque Acuático de Vera.

Visita a la Geoda gigante de Pulpí.

Actividades de ocio y tiempo libre: juegos y gymkhanas; talleres y veladas.

Otras actividades deportivas (en la playa) y juegos alternativos.

Talleres educativos, culturales y/o de creatividad.

TURNOS

Turno

Fechas

1º

Del 1 al 10 de julio

2º

Del 11 al 20 de julio

3º

Del 21 al 30 de julio

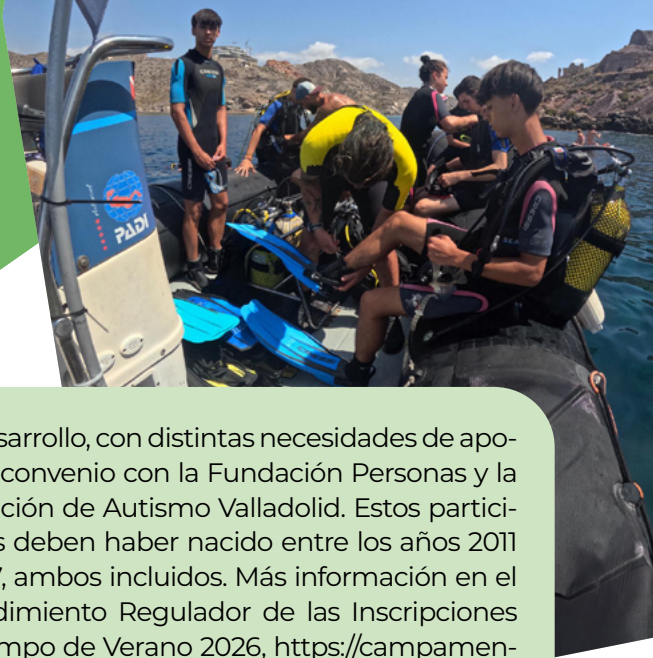

12. CAMPAMENTO “SURF Y AVENTURA EN LA COSTA DE CANTABRIA”

EDADES DE LOS PARTICIPANTES

Para jóvenes nacidos en los años 2010, 2009, y 2008.

DURACIÓN

10 días.

LUGAR

Se realizará en el Albergue El Viejo Lucas situado en la localidad de Cóbreces, municipio Alfoz de Lloredo, a 15 minutos andando de la playa de Luaña. Cuenta con habitaciones con literas que se distribuirán de forma variable, salón de actos con escenario, salas de juegos, amplio comedor y patio interior con campo de fútbol-sala.

Este campamento tendrá inclusión. El turno 2º dispondrá de entre 2 y 6 plazas para niños y niñas con discapacidad intelectual y/o trastorno del desarrollo, con distintas necesidades de apoyo, en convenio con la Fundación Personas y la Asociación de Autismo Vallado-

lid. Estos participantes deben haber nacido entre los años 2010 y 2006, ambos incluidos. Más información en el Procedimiento Regulatorio de las Inscripciones de Tiempo de Verano 2026, <https://campamentos.fmdva.org>

PLAZAS

40 plazas por turno (mínimo 30 plazas/turno para su realización).

Entre dos y seis niños/as acudirán en régimen de inclusión, nacidos en los años 2010, 2009, 2008, 2007 y 2006, al turno 2º.

PRECIOS POR PARTICIPANTE

505 € (empadronados en Valladolid).

776 € (no empadronados en Valladolid).

GESTIONA

ASOCIACION LA CANICA VERDE

Turno de inclusión, en colaboración con la FUNDACIÓN PERSONAS Y ASOCIACIÓN AUTISMO VALLADOLID.

ACTIVIDADES

Actividad náutica de surf: 8 días de clases. Dos horas de curso al día.

Actividades de senderismo.

Actividades multiaventura (tiro con arco, escalada, slackline, etc.)

Excursiones a la playa La Canalona y a los acantilados de El Bolao.

Visita a Santillana del Mar y al Museo de Altamira.

Actividades deportivas en la playa (vóley playa, spikeball, béisbol ...)

Actividades de ocio y tiempo libre: juegos y gymkhanas; talleres y veladas. Vivac.

Otras actividades deportivas (en la playa) y juegos alternativos.

Talleres educativos, culturales y/o de creatividad.

TURNOS

Turno

Fechas

1º

Del 1 al 10 de julio

2º

Del 11 al 20 de julio

3º

Del 21 al 30 de julio



CAMPAMENTOS DE INCLUSIÓN

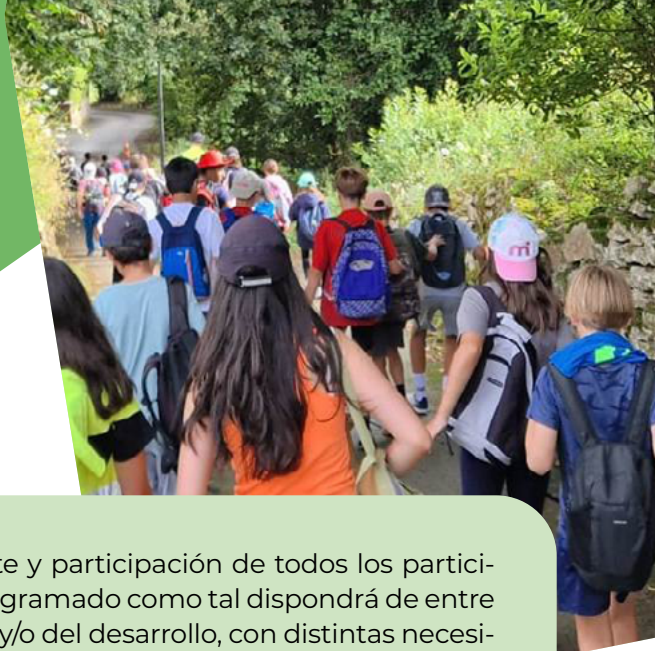

Los Campamentos de inclusión están orientados al disfrute y participación de todos los participantes fomentando el valor de la diversidad. Cada turno programado como tal dispondrá de entre 2 y 6 plazas para niños y niñas con discapacidad intelectual y/o del desarrollo, con distintas necesidades de apoyo. Las actividades de inclusión se realizan en convenio con la Fundación Personas y la Asociación Autismo Valladolid. Las edades se detallan en la siguiente tabla.

El número máximo de plazas ofertadas en el conjunto de los 11 turnos que componen los Campamentos de Inclusión es de 66 plazas.

Programa Campamento Verano	Tipo	Nº Turnos	Fechas de los turnos de inclusión	Destinado a nacidos en los años
Formato Granja-Escuela en la provincia de Valladolid	Día	2	1º.- Del 13 al 17 de julio 2º.- Del 20 al 24 de julio	2020 a 2016
Descubriendo Valladolid	Noche	2	3º.- Del 27 de julio al 1 de agosto 4º.- Del 3 al 8 de agosto	2019 a 2015
Multiaventura en el entorno del Río Torío (*)	Noche	1	2º.- Del 11 al 20 de julio	2016 a 2012
Iniciación al surf en Cantabria (*)	Noche	1	1º.- Del 30 de junio al 7 de julio 4º.- Del 24 al 31 de julio	2015 a 2011
Rutas marinas por las Rías Baixas (*)	Noche	1	1º.- Del 1 al 10 de julio	2013 a 2009
Multiaventura acuática en el Mediterráneo sur (*)	Noche	1	2º.- Del 11 al 20 de julio	2012 a 2008
Inmersión y más en la Costa de Murcia (*)	Noche	1	3º.- Del 21 al 30 de julio	2011 a 2007
Surf y aventura en la Costa de Cantabria (*)	Noche	1	2º.- Del 11 al 20 de julio	2010 a 2006

(*) No accesible para silla de ruedas

INFORMACIÓN GENERAL PARA TODOS LOS CAMPAMENTOS DE VERANO

- Tanto las salidas como las llegadas se efectuarán en la parte trasera del Polideportivo Pisuega (Plaza de México, s/n).
- En el caso de inscripción, para empadronados en Valladolid, de más de un miembro de la Unidad Familiar, el 2º participante en este programa de Campamentos de verano, abonará el 75% del precio establecido. El 3º y sucesivos, el 50% (el descuento se aplicará siempre en el Campamento de Verano de menor importe).
- Para cada campamento existirá información específica, que se entregará en el momento de la recepción del resguardo de ingreso. También se podrá descargar desde el portal Web, en Mis solicitudes/Inscripciones/Revisar/Descargar archivo adjunto.
- A todos los campamentos acudirá un Supervisor Técnico de la FMD o de una empresa contratada al efecto, que se encargará de asegurar el buen funcionamiento del Programa y el bienestar de los participantes.
- Las visitas de familiares a los lugares de Campamento están prohibidas, puesto que está demostrado que son contraproducentes, tanto para los participantes visitados, como para los que no lo son. En casos excepcionales se podrá concertar una visita con conocimiento previo de los técnicos de la FMD.
- Los campamentos de la FMD están organizados pensando en los participantes, garantizando su bienestar. En el caso de que algún participante sufra alguna enfermedad, accidente, o simplemente no se encuentre bien, los técnicos responsables se pondrán inmediatamente en contacto con los familiares para informarles y, llegado el caso, tomar las medidas necesarias.
- Se establecerán horarios de llamadas telefónicas en cada Campamento para que los familiares puedan hablar con los participantes, así como un horario, mediante turnos, para que los participantes puedan llamar a sus familiares. Sin embargo, debido al normal desarrollo de las actividades y al elevado número de llamadas que se producen, no se puede garantizar que los participantes puedan mantener comunicación todos los días. Por otro lado, se recuerda que uno de los objetivos de los Campamentos es propiciar la independencia y autonomía de los participantes, por lo que se ruega a las familias que no se excedan en el número de llamadas.
- Se pondrá a disposición de los familiares un blog con información diaria de cada Campamento y turno, a través de la web de la FMD <https://campamentos.fmdva.org>. El acceso al mismo estará reservado a las familias de los participantes en cada turno.
- Está terminantemente prohibido llevar machetes, cuchillos de monte, dardos, luces láser, mecheros, cerillas, y cualquier otro objeto o material que pueda producir accidentes o lesiones.
- No está permitido llevar videoconsola, ni cualquier otro aparato que reproduzca imágenes o que pueda conectarse a Internet. El teléfono móvil se permitirá solamente a los participantes en los Campamentos de 10 días de duración, y siempre que sea entregado al Supervisor Técnico de la FMD a la llegada del participante al campamento. Únicamente se permitirá su uso para hacer o recibir llamadas de familiares y, exclusivamente, en el horario establecido. No se permitirá llevar cargador, por lo que se recomienda llevar completamente cargada la batería.
- Si algún participante tiene que llevar medicamentos, debe notificarse a los responsables del campamento lo antes posible ya que no es recomendable que los tengan en su poder.
- No está permitido el consumo de alimentos, ni bebidas que no sean los proporcionados por el servicio de cocina del campamento, a excepción de las consumiciones que se realicen durante los viajes, o los casos justificados por dieta especial.
- Está prohibido el consumo de bebidas alcohólicas, tabaco y cualquier sustancia tóxica.
- Cualquier participante, incluidos sus familiares, que no respete de forma reiterada o grave estas normas y prohibiciones o las instrucciones específicas de los monitores, podrá ser expulsado del Campamento, debiendo hacerse cargo sus familiares del traslado fuera de la instalación del Campamento, y no teniendo derecho a devolución alguna de la cuota de participación. Previamente a la expulsión, la FMD se compromete a ponerse en contacto con los familiares para informarles de los hechos.
- Se ruega a los participantes y familiares que pongan en conocimiento de los técnicos de la FMD cualquier circunstancia significativa.
- Seguro de accidentes deportivos. La FMD tiene contratada una póliza de seguro de accidente deportivo para los/as participantes, con las siguientes coberturas máximas: en caso de fallecimiento por accidente 3.000 €; en caso de incapacidad permanente parcial 6.000 €, según baremo; y en caso de asistencia sanitaria 9.000 € desde la fecha de acaecimiento del accidente, que puede incluir hospitalización hasta la total recuperación.
- Cualquier coste por encima de la suma asegurada correrá a cargo del propio asegurado. La cobertura del seguro será de un año improrrogable desde que se produce el accidente.

PROGRAMA

CURSOS DEPORTIVOS 2026



Toda la información en el portal web:
campamentos.fmdva.org



Ayuntamiento de
Valladolid



1. CURSO DEPORTIVO DE AJEDREZ



EDADES DE LOS PARTICIPANTES

Nacidos entre 2020 y 2012, ambos inclusive.

HORARIO

De lunes a viernes, de 10 a 12 horas.

LUGAR

Centro Cívico Canal de Castilla.
Paseo Jardín Botánico, 4.
(Líneas de autobús urbano: 5, 6 y C1).

PLAZAS

10 cada turno (mínimo 6 plazas/turno para su realización).

PRECIOS POR PARTICIPANTE

35 € (empadronados en Valladolid).
40 € (no empadronados en Valladolid).

IMPARTE

Monitores titulados del Club Deportivo Vallajedrez.

TURNOS

Turno

Fechas

1º

Del 29 de junio al 3 de julio

2º

Del 6 al 10 de julio

3º

Del 13 al 17 de julio

2. CURSO DEPORTIVO DE BÁDMINTON



EDADES DE LOS PARTICIPANTES

Nacidos entre 2016 y 2010, ambos inclusive.

HORARIO

De lunes a viernes, de 10 a 13 horas.

LUGAR

Pabellón Polideportivo Narciso Alonso Cortés.
Pº Juan Carlos I.
(Líneas de autobús urbano: 3, C1 y C2).

PLAZAS

30 cada turno (mínimo 10 plazas/turno para su realización).

PRECIOS POR PARTICIPANTE

35 € (empadronados en Valladolid).
45 € (no empadronados en Valladolid).

IMPARTE

Monitores titulados de la Federación de Bádminton de Castilla y León.

REQUISITOS

Ropa y calzado deportivo adecuados para la actividad.
Raqueta de bádminton.

TURNOS

Turno

Fechas

1º

Del 6 al 10 de julio

2º

Del 13 al 17 de julio

3. CURSO DEPORTIVO DE BÉISBOL



EDADES DE LOS PARTICIPANTES

Nacidos entre 2017 y 2012, ambos inclusive.

HORARIO

De lunes a viernes, de 10 a 13 horas.

LUGAR

CEIP "Giner de los Ríos".
Avenida Miguel Ángel Blanco, s/n
(Líneas de autobús urbano: 3 y 8).

PLAZAS

10 cada turno (mínimo 6 plazas/turno para su realización).

PRECIOS POR PARTICIPANTE

40 € (empadronados en Valladolid).
50 € (no empadronados en Valladolid).

IMPARTE

Monitores titulados del C.D. Navegantes Valladolid

REQUISITOS

Ropa y calzado deportivo adecuado para la actividad.

TURNOS

Turno

Fechas

1º

Del 6 al 10 de julio

2º

Del 13 al 17 de julio

4. CURSO DEPORTIVO DE FREESTYLE



EDADES DE LOS PARTICIPANTES

Nacidos entre 2018 y 2012, ambos inclusive.

HORARIO

De lunes a viernes, de 10 a 13 horas.

LUGAR

Complejo Deportivo "Los Cerros".
C/ Oriental nº 8.
(Líneas de autobús urbano: 3, 18 y C1).

PLAZAS

20 (mínimo 8 plazas para su realización).

PRECIOS POR PARTICIPANTE

40 € (empadronados en Valladolid).

50 € (no empadronados en Valladolid).

IMPARTE

Monitores titulados del Club Deportivo "Rolling Lemons".

REQUISITOS

Es obligatorio que los participantes SEPAN PATINAR y que lleven PATINES EN LÍNEA, CASCO, rodilleras, muñequeras y coderas.

TURNOS

Turno

Fechas

1º

Del 6 al 10 de julio

5. CURSO DEPORTIVO DE GIMNASIA ARTÍSTICA



EDADES DE LOS PARTICIPANTES

Nacidos entre 2020 y 2012, ambos inclusive.

HORARIO

De lunes a viernes, de 11 a 13 horas.

LUGAR

Polideportivo Pisuerga
Plaza de México, s/n.
(Líneas de autobús urbano: 7, 10, C1 y C2).

PLAZAS

20 cada turno (mínimo 10 plazas/turno para su realización).

PRECIOS POR PARTICIPANTE

35 € (empadronados en Valladolid).
40 € (no empadronados en Valladolid).

IMPARTE

Monitores titulados del Club Deportivo Gimnasia Acrobática Valladolid.

REQUISITOS

Ropa y calzado deportivo (es necesario llevar calcetines) para la actividad.

TURNOS

Turno	Fechas
1º	Del 13 al 17 de julio
2º	Del 20 al 24 de julio
3º	Del 27 al 31 de julio

6. CURSO DEPORTIVO DE KENDO



EDADES DE LOS PARTICIPANTES

Nacidos entre 2014 y 2009, ambos inclusive.

HORARIO

De lunes a viernes, de 10:30 a 12:30 horas.

LUGAR

Gimnasio del CEIP El Peral
C/ José Velicia s/nº
(Líneas de autobús urbano: 1, 2, 5, 16, 18 y 19).

PLAZAS

20 (mínimo 10 plazas para su realización).

PRECIOS POR PARTICIPANTE

35 € (empadronados en Valladolid).
40 € (no empadronados en Valladolid).

IMPARTE

Monitores titulados del Club Deportivo
KIGAIKAI DOJO Valladolid.

REQUISITOS

Ropa deportiva adecuada para la actividad.

TURNOS

Turno

Fechas

1º

Del 29 de junio al 3 de julio

7. CURSO DEPORTIVO DE PATINAJE ARTÍSTICO



EDADES DE LOS PARTICIPANTES

Nacidos entre 2020 y 2008, ambos inclusive.

HORARIO

De lunes a viernes, de 10 a 13 horas.

LUGAR

TURNO 1º - Complejo Deportivo "Los Cerros".
C/ Oriental nº 8.
(Líneas de autobús urbano: 3, 18 y C1).

TURNO 2º - Complejo Deportivo "Juan de Austria".
Plaza Juan de Austria, nº 1
(Líneas de autobús urbano 2, 7, 11, 15, 16, C1 y C2)

PLAZAS

20 cada turno (mínimo 10 plazas/turno para su realización).

PRECIOS POR PARTICIPANTE

35 € (empadronados en Valladolid).
45 € (no empadronados en Valladolid).

IMPARTE

Monitores titulados del Club Patín Valladolid
Olena.

REQUISITOS

Los participantes tienen que llevar PATINES DE ARTÍSTICO (ruedas en paralelo). Si existe disponibilidad se pueden alquilar (12 €/semana). Necesario reservar en el correo cpvolena@yahoo.es
Se admitirán patines en línea.

TURNOS

Turno

Fechas

1º

Del 29 de junio al 3 de julio

2º

Del 3 al 7 de agosto

8. CURSO DEPORTIVO DE SALVAMENTO Y SOCORRISMO



EDADES DE LOS PARTICIPANTES

Nacidos entre 2018 y 2014, ambos inclusive.

HORARIO

De lunes a viernes, de 9:30 a 11:30 horas.

LUGAR

Turnos 1º y 2º Piscina "Huerta del Rey"
C/ Joaquín Velasco Martín, nº 9
(Líneas de autobús urbano: 3 y 8)

Turnos 3º y 4º Piscina "La Victoria"
C/ Fuente el Sol, nº 62
(Líneas de autobús urbano: 3, C1 y C2)

PLAZAS

12 cada turno (mínimo 6 plazas/turno para su realización).

PRECIOS POR PARTICIPANTE

40 € (empadronados en Valladolid).
50 € (no empadronados en Valladolid).

IMPARTE

Monitores titulados de la Federación de Salvamento y Socorrismo de Castilla y León.

REQUISITOS

Obligatorio que los participantes SEPAN NADAR en piscina grande. Es necesario llevar ropa de baño, chanclas o calzado de río, y ALETAS.

TURNOS

Turno	Fechas
1º	Del 27 al 31 de julio
2º	Del 3 al 7 de agosto
3º	Del 17 al 21 de agosto
4º	Del 24 al 28 de agosto

9. CURSO DEPORTIVO DE TAEKWONDO



EDADES DE LOS PARTICIPANTES

Nacidos entre 2018 y 2010, ambos inclusive.

HORARIO

De lunes a viernes, de 10 a 12 horas.

LUGAR

Polideportivo Pisuegra
Plaza de México, s/n.
(Líneas de autobús urbano: 7, 10, C1 y C2).

PLAZAS

20 cada turno (mínimo 10 plazas /turno para su realización).

PRECIOS POR PARTICIPANTE

35 € (empadronados en Valladolid).
40 € (no empadronados en Valladolid).

IMPARTE

Monitores titulados de la Federación de Taekwondo y Hapkido de Castilla y León.

REQUISITOS

Ropa deportiva adecuada para la actividad

TURNOS

Turno

Fechas

1º

Del 29 de junio al 3 de julio

2º

Del 6 al 10 de julio

10. CURSO DEPORTIVO DE TIRO CON ARCO



EDADES DE LOS PARTICIPANTES

Nacidos entre 2017 y 2011, ambos inclusive.

HORARIO

De lunes a viernes, de 10 a 13 horas.

LUGAR

CEIP "Giner de los Ríos".
Avenida Miguel Ángel Blanco, s/n
(Líneas de autobús urbano: 3, 8).

PLAZAS

9 cada turno (mínimo de 6 plazas/turno para su realización).

PRECIOS POR PARTICIPANTE

40 € (empadronados en Valladolid).
50 € (no empadronados en Valladolid).

IMPARTE

Monitores titulados de la Delegación en Valladolid de la Federación de Tiro con Arco de Castilla y León.

REQUISITOS

Ropa y calzado deportivo (flexibles y ligeros) adecuados para la actividad.

TURNOS

Turno	Fechas
1º	Del 29 de junio al 3 de julio
2º	Del 6 al 10 de julio
3º	Del 13 al 17 de julio

INFORMACIÓN GENERAL PARA TODOS LOS CURSOS DEPORTIVOS

MÁS INFORMACIÓN en Fundación Municipal de Deportes, Centro Integrado de Actividades y Eventos Deportivos.

Teléfono 983 42 63 13

Correo electrónico: campamentosfmd@ava.es

Para cada curso existirá información específica, que se entregará en el momento de la recepción del resguardo de ingreso.

BONIFICACIONES

Para empadronados en Valladolid, en caso de inscripción de más de un miembro de la unidad familiar, el 2º participante en el Programa de Cursos Deportivos abonará solamente el 75% del precio establecido, y el 3º y sucesivos, el 50% (el descuento se aplicará en el Curso deportivo de menor importe).

Los traslados hasta el lugar de realización de cada curso corren a cargo de los participantes.

SEGURO DE ACCIDENTES DEPORTIVOS

La FMD tiene contratada una póliza de seguro de accidente deportivo para los/as participantes, con las siguientes coberturas máximas: en caso de fallecimiento por accidente 3.000 €; en caso de incapacidad permanente parcial 6.000 €, según baremo; y en caso de asistencia sanitaria 9.000 € desde la fecha de acaecimiento del accidente, que puede incluir hospitalización hasta la total recuperación.

Cualquier coste por encima de la suma asegurada correrá a cargo del propio asegurado. La cobertura del seguro será de un año improrrogable desde que se produce el accidente.

TIEMPO DE VERANO 2026

PROCEDIMIENTO REGULADOR DE LAS INSCRIPCIONES



Toda la información en el portal web:

campamentos.fmdva.org



PROCEDIMIENTO REGUADOR DE LAS INSCRIPCIONES

“TIEMPO DE VERANO 2026”

Las actuaciones de “Tiempo de Verano 2026” comprenden los siguientes Programas:

- 1. Campus Deportivos:** con modalidades deportivas para el aprendizaje y perfeccionamiento técnico del deporte seleccionado. Se realizan de lunes a viernes, en horario de mañana.
- 2. Campamentos Urbanos:** incluye Campamento Verano de Aventuras, con actividades de senderismo en Valladolid y de multiaventura en La Roca (Palencia); Campamento Multiaventura con actividades deportivas en circuitos de cuerdas, tirolinas y rocódromo; y Campamento en la Playa de Las Moreras, relacionado con el Pádel-Surf y otras actividades; Campamento Deportes Alternativos entre Pinos y Caballos, con actividades en el Albergue Juvenil del Pinar de Antequera, un día en el Centro Ecuestre Tordesillas y dos días en la Piscina Municipal de Puente Duero. Incluye campamentos de inclusión para niños y niñas con discapacidad intelectual. Se desarrollan en horario de mañana de lunes a viernes las actividades de Verano de Aventuras, (excepto el día de actividad en La Roca que es de 8:30h. a 18:00 h.) y Paddle Surf, SOS y deportes de playa en las Moreras; y en horario de mañana y tarde, de lunes a viernes, la actividad Deportes Alternativos entre pinos y caballos.
- 3. Campamentos de Verano:** incluye Campamento de Día (sin pernoctación) en granja escuela, de lunes a viernes, en jornada completa; Campamentos de Iniciación (con pernoctación) de una semana de duración; y Campamentos Multiaventura, de Playa, Náuticos e Itinerantes, de ocho y diez días de duración

con pernoctación. Incluye campamentos de inclusión para niños y niñas con discapacidad intelectual.

- 4. Cursos Deportivos:** son cursos monográficos de distintos deportes, con el objetivo de iniciarse o perfeccionar la práctica de un deporte concreto. Se realizan de lunes a viernes, con dos o tres horas de actividad cada día.

Las plazas de los distintos turnos de las actividades que configuran TIEMPO DE VERANO 2026 se adjudicarán mediante sorteo, previa solicitud, cuando haya más demanda que oferta.

Posteriormente hay diversas fases progresivas de inscripción:

- en primer lugar los seleccionados en el sorteo que lo deseen deben inscribirse en el plazo marcado a tal efecto.
- después se abrirá un nuevo plazo de inscripción para los interesados que se encuentren en las listas de suplentes.
- y por último se abrirá el plazo de inscripción libre de las plazas que queden disponibles.

De conformidad con lo previsto en la Ley 39/2015 de 1 de octubre del Procedimiento Administrativo Común de las Administraciones Públicas (BOE 02/10/2015), se pone a disposición de las personas interesadas en obtener plaza/s dos vías de formalizar el proceso en su totalidad: a través de atención presencial y/o telemáticamente. Ambas posibilidades se desarrollan en la siguiente normativa.

PRIMERA: PORTAL WEB, REGISTRO DE USUARIOS Y FIRMA ELECTRÓNICA

1.1. El portal web de la Fundación Municipal de Deportes dispone de toda la información de la oferta en la siguiente dirección: <https://campamentos.fmdva.org/es>

1.2. Para participar en "Tiempo de Verano 2026" es necesario registrarse en la web. Así mismo, hay que registrarse para la posterior inscripción en el caso de resultar seleccionado en el sorteo.

1.3. Los registros realizados entre los años 2011 y 2025 son válidos también para 2026, no siendo necesario volver a registrarse en la plataforma.

1.4. La aplicación informática es un único entorno web, que se utiliza tanto telemáticamente como si la atención/tramitación es presencial.

1.5. Firma electrónica: de conformidad con la Ley 39/2015 de 1 de octubre del Procedimiento Administrativo Común de las Administraciones Públicas (BOE 02/10/2015), en el portal web se admitirán todos los certificados electrónicos de persona física emitidos por una Autoridad Certificadora Reconocida, y soportados por la plataforma de validación de certificados @firma del Ministerio de Hacienda y Administraciones Públicas. Entre otros, se admitirá el sistema de firma electrónica incorporado al Documento Nacional de Identidad, y los certificados emitidos por la FNMT. Puede consultarse la lista completa de certificados en el portal web: <https://campamentos.fmdva.org/es>.

SEGUNDA: PRESENTACIÓN DE SOLICITUDES

2.1. En este proceso la solicitud deberá presentarse exclusivamente de **FORMA TELEMÁTICA**.

2.2. Para participar en "Tiempo de Verano 2026" es preciso presentar una solicitud de plaza, turno y programa de Campus Deportivo, y/o programa de Campamento Urbano, y/o programa de Campamento de Verano, y/o programa Curso Deportivo, excepto en el periodo de inscripción libre.

2.3. La presentación de la solicitud **por vía telemática** se hará cumplimentando el formulario disponible en el portal web <https://campamentos.fmdva.org/es>, **entre las 8:30 h. del 6 de abril y las 18:00 h. del 16 de abril de 2026**.

2.4. Podrá presentarse **una solicitud** de participación (ANEXO I), de forma individual con un máximo de **dos opciones en cada Programa** (es decir, 2 opciones de Campus Deportivos y turno, y/o 2 opciones de Campamentos Urbanos y turno, y/o 2 opciones de Campamentos de Verano y turno, y/o 2 opciones de Cursos Deportivos y turno por participante).

También se podrá presentar hasta un máximo de cinco solicitudes de forma colectiva, con las mismas opciones de actividad y turno (con un máximo de dos opciones de cada Programa), y de esta forma asegurar números consecutivos para el sorteo. **Ninguno de estos participantes deberá haber presentado solicitud previa individual o colectiva, si así fuera no se podrá tramitar dicha solicitud colectiva.**

EN CUALQUIER CASO, CADA PERSONA SOLICITANTE NO PODRÁ DISPONER DE MÁS DE DOS OPCIONES POR PROGRAMA DE CARA AL SORTEO.

Si el solicitante indica 2 opciones en su solicitud deberá tener en cuenta que, de cara al sorteo, **la 1ª opción no es prioritaria sobre la 2ª**. La prioridad sólo es relevante en caso de que haya resultado seleccionado en ambas opciones en el sorteo.

2.5. Quedarán excluidas del posterior sorteo todas las solicitudes que incluyan más de dos opciones por participante, así como las presentadas por otro procedimiento o registro que no sea a través del portal web de campamentos, y aquellas en las que el solicitante no disponga de la tutela que le permita actuar como tal durante el periodo de realización de cada actividad solicitada.

Si hubiera una segunda solicitud, se considerará como 2ª opción del solicitante.

2.6. Las solicitudes presentadas no podrán ser modificadas, salvo en aquellos casos que la FMD considere fundamentados.

El resto de las plazas no ocupadas conforme a lo establecido en el párrafo anterior, serán sorteadas siguiendo la presente normativa.

TERCERA: TRAMITACIÓN

3.1. Los **listados de los solicitantes admitidos** para el sorteo en cada turno de los Campus Deportivos, Campamentos Urbanos, Campamentos de Verano y Cursos Deportivos, se podrán consultar, a efectos de comprobar su correcta inclusión en los mismos, **del 17 al 20 de abril** a través de la página web <https://campamentos.fmdva.org/es>

3.2. En el caso de no estar incluidos, durante el mismo periodo del 17 al 20 de abril, los

solicitantes podrán requerir la corrección de las solicitudes presentando la documentación que justifique su alegación enviando un correo electrónico a campamentosfmd@ava.es.

3.3. La adjudicación de plazas se realizará mediante **sorteo el 21 de abril a las 12:00 horas**, utilizando un sistema informático aleatorio.

Se informará de las plazas disponibles en cada turno de los Campus Deportivos, Campamentos Urbanos, Campamentos de Verano y Cursos Deportivos, teniendo en cuenta la disposición octava referida a los campamentos de inclusión.

En los turnos de los Campus Deportivos, Campamentos Urbanos, Campamentos de Verano y Cursos Deportivos que tengan más solicitudes que plazas disponibles, en el sorteo se elegirá un número de entre el número total de solicitudes presentadas para cada turno, desde el que, en orden ascendente, se seleccionará el número de plazas de las que disponga el turno (ejemplo, si se extrae el número 7, el siguiente será el 8, y así sucesivamente). En el caso de finalizar el listado y disponer aún de plazas, se continuará por el primer solicitante, hasta completar el número de plazas disponibles.

Las solicitudes siguientes al número de plazas disponibles conformarán la lista de suplentes siguiendo la misma norma de orden ascendente.

3.4. En el supuesto de que un solicitante hubiera pedido dos plazas de Campus Deportivos, Campamentos Urbanos, Campamentos de Verano y/o Cursos Deportivos, y:

- **Si fuera seleccionado en el sorteo en ambas, solamente se le concederá la plaza presentada como primera opción, pasando la segunda opción al final de la lista de suplentes.**
- **Si fuera seleccionado únicamente en una de las dos opciones solicitadas, la no seleccionada pasará igualmente al final de la lista de suplentes.**
- **Si no hubiera sido seleccionado en ninguna plaza, se mantiene su posición en la lista de suplentes.**

Teniendo en cuenta que, después, en la asignación de plazas de suplentes, se seguirá el mismo criterio que en el sorteo, es decir, si es seleccionado en ambas opciones, solamente se le concederá la plaza presentada como primera opción, pasando la segunda opción al final de la lista, y si sólo fuese seleccionado para una de las dos opciones, la no seleccionada pasará igualmente al final de la lista.

3.5. La relación de seleccionados se publicará en el portal de la FMD: <https://campamentos.fmdva.org/es>.

A aquellos solicitantes que hayan facilitado correo electrónico y/o teléfono móvil, se les enviará un mensaje indicando que disponen de plaza y turno para Campus Deportivo, Campamento Urbano, Campamento de Verano y/o Curso Deportivo, y el plazo para formalizar la inscripción.

3.6. La lista de suplentes estará conformada por todas las solicitudes a las que no se les haya concedido plaza.

CUARTA: RESOLUCIÓN

4.1. La relación de seleccionados será objeto de resolución provisional de la Presidencia Delegada de la Fundación Municipal de Deportes del Ayuntamiento de Valladolid.

4.2. La Resolución Provisional se elevará a Definitiva transcurridos dos días naturales. En este periodo se podrán presentar cuantas alegaciones se estimen oportunas por parte de las personas solicitantes.

4.3. Contra la Resolución Definitiva podrá interponerse Recurso de Reposición en los términos previstos en la legislación vigente.

QUINTA: CONFIRMACIÓN DE LA PLAZA POR LOS SELECCIONADOS EN EL SORTEO

5.1. El **plazo de inscripción** comienza el **lunes 27 de abril a las 8:30 horas y finaliza el jueves 7 de mayo a las 18:00 horas.**

El **horario de atención presencial al público** será de **8:30 a 18:00 h, ininterrumpido**, de **lunes a viernes durante esas fechas.**

A través del **portal web** se podrá realizar la **inscripción telemática** a cualquier hora del día, **cerrándose la aplicación el 7 de mayo a las 18:00 horas.**

5.2. **Procedimiento para la inscripción:**

El proceso de inscripción de participantes consiste en 4 pasos:

PASO 1) Boletín de Inscripción (Anexo II), uno para cada actividad en la que se inscriba.

a) De manera **PRESENCIAL**.

Entregar el documento Boletín de Inscripción cumplimentado y **FIRMADO**, disponible en las oficinas de la FMD (C/ Joaquín Velasco Martín, 9. 47014 Valladolid) y en la web, en formato pdf.

b) De manera **TELEMÁTICA**.

Cumplimentar el Formulario de Inscripción y enviar.

PASO 2) Documentación.

Se deberán presentar/adjuntar los siguientes documentos:

- **Fotografía del participante.**

Foto tamaño carné. Podrá estar escaneada e impresa en el propio Boletín de Inscripción.

- **Documento de identidad del participante.**

Documento que avale la fecha de nacimiento del participante: DNI, Pasaporte, Carta de residencia o Libro de familia.

- **Documentación del padre, madre o tutor.**

Documento (DNI o pasaporte) del firmante de la autorización para inscribir al participante, que tendrá que ser necesariamente el padre/madre o tutor.

- **Otra documentación optativa de interés:**

Se puede aportar cualquier otra documentación de interés, como dietas alimenticias especiales, información médica que deba ser conocida por la FMD, etc.

a) De manera **PRESENCIAL**: Se presentarán originales o copia de los documentos solicitados para su comprobación. En caso de presentar documentación optativa, se entregará la copia.

b) De manera **TELEMÁTICA**: Se adjuntarán los ficheros en formato digital (pdf, formato gráfico tipo jpg o similar, etc.) que contengan los documentos solicitados, se incorporará la **firma electrónica** y se enviarán. Dado que la firma electrónica de los documentos enviados puede ser únicamente del padre/madre o tutor, no será necesario adjuntar fichero con su propio documento identificativo.

PASO 3) Carta de Pago.

a) De manera **PRESENCIAL**: la Carta de Pago se entregará una vez presentada la documentación indicada en el paso 2 para posteriormente acudir a una oficina bancaria a realizar el ingreso, o una transferencia bancaria presencialmente u on-line.

b) De manera **TELEMÁTICA**: El usuario podrá optar por acudir a la oficina bancaria para realizar el ingreso o una transferencia bancaria presencialmente u on-line, previa impresión de la Carta de Pago; o bien realizar el pago por Internet a través de la pasarela bancaria PayPal (facilitando los datos de nombre y apellidos y de la tarjeta bancaria, NO es necesario registrarse).

Cada actividad tiene un número de cuenta bancaria diferente.

datos de nombre y apellidos y de la tarjeta bancaria, NO es necesario registrarse) y acudir finalmente a las oficinas para presentar toda la documentación.

- V. Rellenar el formulario con los datos del participante, realizar el pago a través de la pasarela bancaria PayPal. Adjuntar los documentos solicitados, firmar y enviar. De esta forma se realiza todo el proceso de inscripción por Internet sin acudir a las oficinas.

PASO 4) Justificación del pago.

- a) De manera **PRESENCIAL**: Una vez realizado el pago en la sucursal bancaria o por transferencia, se entregará el justificante de pago en las oficinas.
- b) De manera **TELEMÁTICA**: Se realizará el pago a través de la pasarela bancaria PayPal.

Las comisiones bancarias generadas por el pago de cada inscripción en "Tiempo de Verano 2026" no son responsabilidad de la Fundación Municipal de Deportes.

Cada uno de estos pasos **se podrá realizar independientemente de manera presencial o telemática**, según decida el usuario.

Un usuario registrado en la web tiene las siguientes posibilidades de realizar las gestiones a través de Internet:

- I. Rellenar el formulario con los datos del participante y acudir a nuestras oficinas a recoger la Carta de Pago y continuar los siguientes pasos.
- II. Rellenar el formulario con los datos del participante, imprimir la carta de pago, acudir a la sucursal más cercana para realizar el pago, o hacer transferencia, y acudir finalmente a las oficinas para presentar la documentación y el justificante de pago.
- III. Rellenar el formulario con los datos del participante, imprimir la carta de pago, adjuntar los documentos solicitados, firmarlos y enviarlos. Acudir a la sucursal más cercana para realizar el pago, o hacer transferencia y acudir finalmente a las oficinas para presentar el justificante de pago.
- IV. Rellenar el formulario con los datos del participante, realizar el pago a través de la pasarela bancaria PayPal (facilitando los

SEXTA: CONFIRMACIÓN DE PLAZAS POR LOS SUPLENTE

6.1. El día **12 de mayo**, a partir de las 15 horas, se procederá a la **publicación del listado de plazas vacantes** que podrán ser ocupadas por los solicitantes que estén en lista de suplentes. Estas plazas se asignarán del mismo modo que en el sorteo, es decir, si es seleccionado en ambas opciones como suplente, solamente se le concederá la plaza presentada como primera opción, pasando la segunda opción al final de la lista y, si sólo es seleccionado en una de sus 2 opciones, pasará igualmente al final de la lista.

Aquellos solicitantes que hayan facilitado correo electrónico y/o teléfono móvil, recibirán un mensaje indicando que disponen de plaza y turno para esta fase de inscripción de suplentes.

6.2. Los **suplentes deberán confirmar su plaza los días 14 y 15 de mayo**, bien de forma presencial de 8:30 a 18:00 horas de cada día, o telemáticamente desde las 8:30 horas del día 14 hasta las 18:00 horas del día 15 de mayo, con la presentación de la documentación señalada en el apartado 5.2, por cualquiera de las dos posibilidades previstas en este proceso.

6.3. Se considerará que quienes no formalicen la inscripción al vencimiento del plazo (15 de mayo a las 18:00 horas) no están interesados, y por tanto su plaza pasa a la fase de Inscripción libre.

6.4. Desde este momento la lista de suplentes deja de estar en vigor y no se efectuarán más llamamientos.

SÉPTIMA: DISPONIBILIDAD DE PLAZAS VACANTES, después de finalizados los procesos anteriores. INSCRIPCIÓN LIBRE

7.1. El día **19 de mayo** a partir de las 15 horas **se publicará la lista de plazas no ocupadas** en las anteriores fases del proceso.

7.2. **A partir de las 8:30 h del día 20 de mayo** se abrirá el proceso de **inscripción libre** en aquellos turnos de Campus Deportivos, Campamentos Urbanos, Campamentos de Verano y Cursos Deportivos que dispongan de plazas vacantes. Estas **serán ocupadas por riguroso orden presencial**.

Cada persona podrá inscribir a dos participantes en Campus Deportivos y/o Campamentos Urbanos y/o Campamentos de Verano y/o Cursos Deportivos, salvo que sean miembros de la misma unidad familiar.

Este turno libre de inscripción permanecerá abierto mientras se disponga de plazas vacantes y hasta dos días antes del inicio de cada turno de Campus Deportivos, Campamentos Urbanos, Campamentos de Verano y Cursos Deportivos.

Se generará una **lista de espera** para ir ocupando las posibles vacantes que se produzcan.

7.3. En este período **únicamente se admitirá la inscripción presencial** en las oficinas de la Fundación Municipal de Deportes del Complejo Deportivo de Huerta del Rey (C/ Joaquín Velasco Martín, 9. 47014), **de lunes a viernes de 8:30 a 14:30 h**.

OCTAVA: CAMPAMENTOS DE INCLUSIÓN.

La Fundación Municipal de Deportes **reservará entre dos y seis plazas**, en varios turnos del Programa Campamentos de Verano, para

participantes con discapacidad intelectual y/o trastorno del desarrollo que acudirán en régimen de inclusión. Este programa se lleva a cabo en colaboración con la Fundación Personas y la Asociación Autismo Valladolid.

Las personas interesadas en participar en los turnos de inclusión deberán realizar una **solicitud** específica para tal fin, que se facilitará en la Fundación Personas, en la Asociación Autismo Valladolid y en la Fundación Municipal de Deportes, y presentarla en el Módulo de Atención al Público de la FMD, **dentro del plazo estipulado para este proceso**.

Cada turno de inclusión dispondrá de hasta 2 monitores específicos para realizar tareas de apoyo a las personas con discapacidad intelectual y del desarrollo, dependiendo de sus necesidades que serán evaluadas por las entidades colaboradoras. En el caso de que el número de solicitudes supere al de plazas reservadas en el turno, se realizará un **sorteo entre los solicitantes, previo al sorteo del 21 de abril del resto de las plazas**.

Si no son ocupadas por el procedimiento de reserva, las plazas de inclusión **pasarán a formar parte de las plazas ofertadas en régimen normalizado**, es decir, no dispondrán de un cupo de reserva de plaza ni del apoyo de monitores de inclusión durante el Campamento. En ese caso, las personas con discapacidad intelectual o del desarrollo que quieran inscribirse deberán hacerlo en el periodo de inscripción libre como el resto de los participantes, teniendo en cuenta que se estudiará cada caso en particular.

La FMD solicitará de las entidades colaboradoras un informe sobre la compatibilidad de la discapacidad de la persona solicitante y las condiciones de Campamento, con el fin tener la seguridad de que puede participar en el mismo en régimen normalizado. La FMD se reserva la posibilidad de rechazar dichas solicitudes, si el Campamento no reúne las condiciones adecuadas para el bienestar de la persona solicitante y del resto de los compañeros/as.

NOVENA: BONIFICACIONES

Los participantes pertenecientes a una misma unidad familiar y empadronados en Valladolid, inscritos en las actividades de "Tiempo de Verano 2026", tendrán una bonificación en los precios a abonar, **siempre que participen en el mismo Programa**, sea cual sea el turno o la actividad.

Los **CUATRO PROGRAMAS** son: Campus Deportivos, Campamentos Urbanos, Campamentos de Verano y Cursos Deportivos.

La bonificación ascenderá al 25% del precio establecido para el segundo hermano inscrito en el mismo Programa, y al 50% para el tercero y sucesivos.

LA ACTIVIDAD BONIFICADA SERÁ SIEMPRE LA DE MENOR IMPORTE DENTRO DEL MISMO PROGRAMA.

Como ejemplo, si un hermano participa en un Curso Deportivo de Ajedrez y otro en un Curso Deportivo de Tiro con Arco, tendrá un descuento del 25% el participante del Curso de menor importe. No habrá bonificación si un hermano participa en un Curso Deportivo y otro en un Campus Deportivo o en un Campamento Urbano o en un Campamento de Verano.

La bonificación se efectuará a través del programa telemático en el 2º o resto de hermanos, siempre que sea posible.

El resto de posibles bonificaciones se solicitarán por escrito señalando un número de cuenta en la que se devolverá el importe que pudiera corresponder.

DÉCIMA: DEVOLUCIONES

Las devoluciones se regirán por la Normativa vigente en la FMD, aprobada en sesión plenaria del Ayuntamiento de Valladolid de 8 de febrero de 2005 (BOP de 16 de marzo de 2005) que establece

en su artículo 14:

"Procederá la devolución de los precios públicos regulados en esta Ordenanza, previa autorización del órgano correspondiente, en los casos y cuantías siguientes:

- a) Cuando la suspensión del servicio o actividad deportiva (...) se produzca por causas imputables a la Fundación Municipal de Deportes, procederá la devolución del 100 % del precio público de que se trate.*
- b) Una vez iniciado el servicio deportivo [Campus Deportivo, Campamento Urbano, Campamento de Verano, Curso Deportivo] (...) no procederá la devolución del precio público, previamente abonado, si las causas no son imputables a la Fundación Municipal de Deportes."*
- c) Con carácter general no existe derecho a la devolución de los precios públicos, en caso de renuncia por parte de los interesados, con las siguientes excepciones:*
 - 1. Si se solicita la devolución con una antelación igual o superior a diez días naturales del comienzo de la actividad: devolución del importe total del precio público abonado.*
 - 2. Si se solicita la devolución con una antelación de dos o más días y menos de 10 días, el importe de la misma ascenderá al 70% del precio público satisfecho.*
 - 3. Si se solicita la devolución con una antelación de menos de dos días, no procederá devolución alguna de precio público.*
 - 4. Previa solicitud del interesado, se procederá a la devolución del importe del 100% del precio público satisfecho si se produce enfermedad, documentalmente acreditada, que imposibilite la participación en la actividad.*
- d) Las solicitudes de tramitación de devolución deberán ser efectuadas por escrito y presentadas en el registro de la Fundación Municipal de Deportes.*

Con objeto de aclarar posibles incidencias, una vez iniciada la participación en cualquiera de las actividades de Tiempo de Verano 2026, los participantes se atenderán a lo dispuesto en el apartado b) de la Normativa anteriormente señalada. Esta aclaración afecta igualmente al apartado c.4).

UNDÉCIMA: CALENDARIO RESUMEN DE LAS DIFERENTES FASES DEL PROCEDIMIENTO

Del 6 al 16 de abril: Presentación de **solicitudes**.

Día 17 de abril: Exposición del listado de **admitidos para el sorteo**.

Hasta 20 de abril, a las 14 horas: Presentación de **reclamaciones** de no admitidos y listado definitivo de admitidos al sorteo.

Día 21 de abril, a las 12:00 horas: **Sorteo** de los turnos en los que la demanda sea superior a la oferta.

Del 27 de abril al 7 de mayo: **Inscripciones de personas seleccionadas en el sorteo**.

Día 12 de mayo: Publicación del listado de **plazas vacantes** para posible inscripción de los suplentes del sorteo, a partir de las 15:00 horas.

Días 14 y 15 de mayo: **Inscripción de suplentes**.

Día 19 de mayo: Publicación de **plazas vacantes para inscripción libre**, a partir de las 15:00 horas.

Desde el día 20 de mayo y hasta dos días antes del inicio de cada uno de los Campus Deportivos, Campamentos Urbanos, Campamentos de Verano y Cursos Deportivos: **Inscripción libre de las plazas vacantes, por riguroso orden presencial**.

DUODÉCIMA: ATENCIÓN PRESENCIAL AL PÚBLICO

12.1. La atención presencial al público estará ubicada en el Módulo de Atención al Público, en el Complejo Deportivo Huerta del Rey (C/ Joaquín Velasco Martín, 9. 47014 Valladolid).

12.2. Horario de apertura del Módulo de Atención al Público durante el procedimiento:

*Del 6 al 16 de abril: de 8:30 a 14:30 horas.

*Del 27 de abril al 15 de mayo (excepto los días 8, 11 y 12 de mayo): horario ininterrumpido de 8:30 a 18:00 horas, de lunes a viernes.

*Desde el 18 de mayo en adelante: de 8:30 a 14:30 horas, de lunes a viernes.

12.3. La atención telefónica es de lunes a viernes, de 8:30 a 14:30 horas como el resto del año.

DECIMOTERCERA: FINAL

13.1. Todos los datos personales presentados a esta Convocatoria serán tratados de conformidad con Ley Orgánica 3/2018, de 5 de diciembre, de Protección de Datos Personales y garantía de los derechos digitales (BOE de 6 de diciembre de 2018) y el REGLAMENTO (UE) 2016/679 de 27 de abril de 2016 relativo a la protección de las personas físicas en lo que respecta al tratamiento de datos personales y a la libre circulación de estos datos (DOUE de 4 de mayo de 2016).

13.2. Transcurrido un año desde la finalización de la última actividad, se procederá a la destrucción de la documentación aportada por los participantes, salvo la relacionada con cualquier reclamación realizada sobre el desarrollo de la actividad.

13.3. La Fundación Municipal de Deportes adoptará cuantas medidas sean precisas para la aplicación de este Procedimiento y resolverá aquellas incidencias que puedan producirse en su desarrollo, pudiendo interpretar la presente normativa atendiendo al interés público.

13.4. Al existir precios diferentes para empadronados y no empadronados en Valladolid, en el momento de la inscripción se comprobará de oficio el Padrón Municipal, no siendo necesaria la presentación del documento acreditativo de tal circunstancia.

13.5. La participación supone la aceptación de las bases de esta Convocatoria.