

# PROGRAMA CAMPAMENTOS URBANOS 2024

Toda la información en el portal web:  
**[campamentos.fmdva.org](http://campamentos.fmdva.org)**

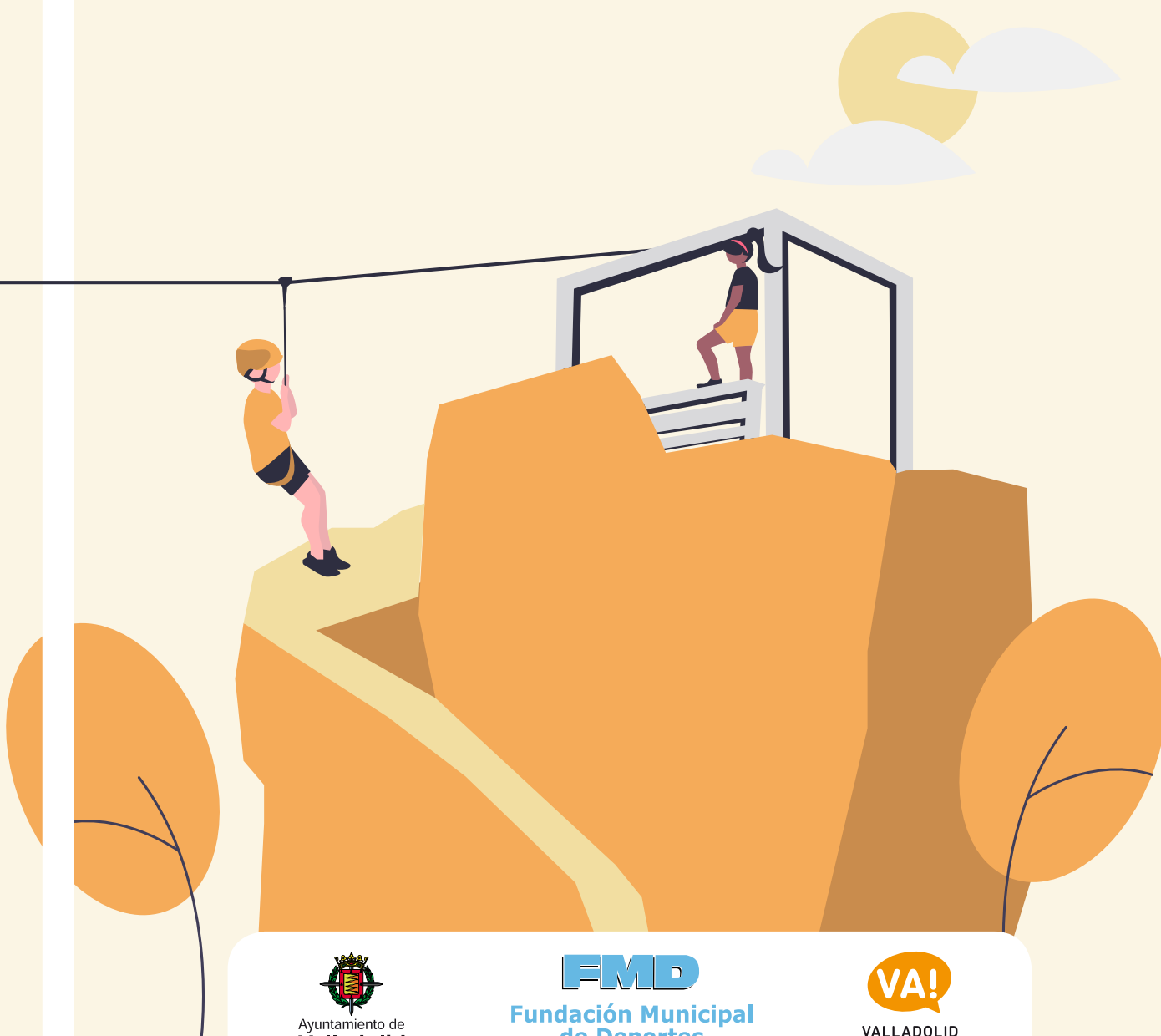

# 1. CAMPAMENTO "VERANO DE AVENTURAS"

## EDADES DE LOS PARTICIPANTES

Para niños y niñas nacidos entre los años 2016 y 2012, ambos inclusive.

Actividades de senderismo en Valladolid, y de multiaventura en La Roca (Palencia)

## HORARIOS

Lunes, martes, jueves y viernes de 8:30 a 15 h.

Miércoles de 8:30 a 18 h. (este día llevar la comida que correrá a cargo del participante).

Lunes, martes y jueves el participante acudirá por sus propios medios en la instalación o en un punto de encuentro que se indique.

Miércoles y viernes la salida se efectuará desde el Polideportivo Pisuerga, en la Plaza de México s/n.

## PLAZAS

50 cada turno (mínimo 25 plazas/turno para su realización).

## PRECIOS POR PARTICIPANTE

82 € (empadronados en Valladolid).

117€ (no empadronados en Valladolid).

## IMPARTE

VEYNTITRESS DYO S.L.



## ACTIVIDADES

<b>Lunes</b>	En Pabellón Polideportivo "Rondilla", donde se realizarán las siguientes actividades: Gran Juego de Aventuras, otros juegos de retos, búsqueda del tesoro, slackline, tiro con arco, etc. Piscina Rondilla (descubierta)
<b>Martes</b>	Ruta Senderista Fuente el Sol 4 Km, amenizada con juegos de orientación (manejo de brújulas, lectura de mapas, desarrollo de rutas) y otros juegos recreativos. Piscina La Victoria.
<b>Miércoles</b>	Escalada, puentes y tirolinas, espeleología, rapel y actividad acuática (piraguas o psicobloc) en La Roca (Palencia)
<b>Jueves</b>	Ruta Senda del Pisuerga, 8 km. amenizada con juegos de naturaleza y de interpretación del paisaje, así como de concienciación del medio ambiente, entre otros. Piscina Rondilla (descubierta)
<b>Viernes</b>	En Piscina "Puente Duero" donde se realizarán actividades lúdicas como: Gran Gymkhana de juegos de agua, cluedos, actividades circenses (cariocas, malabares, diávolo...)

## TURNOS

Turno	Fechas
1º	Del 24 al 28 de junio
2º	Del 1 al 5 de julio
3º	Del 8 al 12 de julio
4º	Del 15 al 19 de julio
5º	Del 22 al 26 de julio

## 2. CAMPAMENTO URBANO MULTI-AVENTURA “EL PINAR DE ANTEQUERA”



### EDADES DE LOS PARTICIPANTES

Para niños y niñas nacidos entre los años 2018 y 2011, ambos incluidos.

El turno de disfrute del campamento dependerá de las edades de los participantes.

### LUGAR

Se realizará en la instalación de “Los Talleres del Pinar”, situada en pleno Pinar de Antequera. Cuenta con instalaciones para realizar actividades de tiempo libre como circuitos de cuerdas de diversos niveles de dificultad, tirolinas y rocódromo, pistas

polideportivas multiactividad, zona de tiro con arco y piscina.

La salida en autocar se efectuará desde el Polideportivo Pisuerga, en la Plaza de México s/n, a las 8:30 h, y el regreso entre 15:15 h y 15:30 h aproximadamente.

### PLAZAS

50 plazas cada turno (mínimo 25 plazas/turno para su realización).

### PRECIOS POR PARTICIPANTE

88 € (empadronados en Valladolid).

126 € (no empadronados en Valladolid).

### IMPARTE

CAMPA OCIO Y TIEMPO LIBRE S.L.

## ACTIVIDADES

Actividades deportivas multiaventura: circuitos de cuerdas, escalada en rocódromo y tirolina.

Juegos de presentación, juegos cooperativos, juegos predeportivos y recreativos.

Talleres medioambientales.

Senda ecológica interpretativa.

Actividad de natación recreativa de, al menos, una hora de duración diaria.

## TURNOS

Turno	Fechas	Edades
1º	Del 24 al 28 de junio	2018, 2017, 2016 y 2015
2º	Del 1 al 5 de julio	2015, 2014, 2013, 2012 y 2011
3º	Del 8 al 12 de julio	2018, 2017, 2016 y 2015
4º	Del 15 al 19 de julio	2015, 2014, 2013, 2012 y 2011
5º	Del 22 al 26 de julio	2018, 2017, 2016 y 2015

# 3. CAMPAMENTO URBANO “LAS MORERAS: PADDLE SURF Y MÁS”



## EDADES DE LOS PARTICIPANTES

Para niños y niñas nacidos entre los años 2013 y 2009, ambos incluidos.

## LUGAR

Se realizará en la Playa de las Moreras, en instalaciones deportivas y en el entorno del río Pisuerga, con diversas actividades deportivas, cuyo deporte principal es el Paddle Surf, y otras actividades complementarias, de ocio, ambientales, y lúdico-recreativas.

Los participantes acudirán por sus propios medios a la Playa de las Moreras. La recepción y recogida será en el Edificio Embarcadero.

## HORARIO

La actividad comienza a las 9 h, y finaliza a las 14:30 h.

## REQUISITOS

Es necesario que los participantes SEPAN NADAR.

## PLAZAS

30 plazas cada turno (mínimo 15 plazas/turno para su realización).

## PRECIOS POR PARTICIPANTE

94 € (empadronados en Valladolid).

133 € (no empadronados en Valladolid).

## IMPARTE

CLUB NORTHWIND CYL.

## ACTIVIDADES

Actividades Acuáticas: Paddle Surf –iniciación y práctica. Piragüismo –iniciación y práctica. Actividad primeros auxilios, salvamento y rescate.

Actividades en Playa (vóleybol-playa, fútbol en pista, ultimate, baloncesto).

Actividades medio ambiente y senderismo: Ruta Senda del Pisuerga. Actividad de orientación y rastreo.

Juegos, recreación y animación en playa.

Actividades deportivas de carácter recreativo.

## TURNOS

Turno	Fechas
1º	Del 24 al 28 de junio
2º	Del 1 al 5 de julio
3º	Del 8 al 12 de julio
4º	Del 15 al 19 de julio
5º	Del 22 al 26 de julio
6º	Del 29 de julio al 2 de agosto
7º	Del 5 al 9 de agosto

# INFORMACIÓN GENERAL PARA LOS CAMPAMENTOS URBANOS

## SALIDAS

En el Campamento Verano de Aventuras, el lunes, el martes y el jueves los participantes se incorporarán por sus medios en la instalación o en un punto de encuentro que se indique de 8:30 a 15 h.

El miércoles “La Roca” (llevar la comida que correrá a cargo del participante) la salida se efectuará desde el Polideportivo Pisuegra, en la Plaza de México s/n. en horario de 8:30 a 18 h.

El viernes “Piscina Puente Duero” la salida se efectuará desde el Polideportivo Pisuegra, en la Plaza de México s/n en horario de 8:30 a 15 h.

En el Campamento Multiaventura “El Pinar de Antequera” las salidas y llegadas se efectuarán desde el Polideportivo Pisuegra (Plaza de México s/n). Salidas a las 8:30 h. y regresos entre 15:15 h. y 15:30 h aproximadamente.

En el Campamento “Las Moreras: Paddle Surf y más” los participantes acudirán por sus propios medios a la Playa de las Moreras. La recepción es de 8:30 h a 9 h y la recogida de los participantes de 14:30 a 15 h, en ambos casos en el Edificio Embarcadero.

## MÁS INFORMACIÓN

Para cada campamento urbano existirá información específica, que se entregará en el momento de la recepción del resguardo de ingreso. También se podrá descargar desde el portal Web, en Mis solicitudes/Inscripciones/Revisar/Descargar archivo adjunto.

## BONIFICACIONES

Para empadronados en Valladolid, en caso de inscripción de más de un miembro de la unidad familiar, el 2º participante en el Programa de Campamentos Urbanos abonará solamente el 75% del precio establecido, y el 3º y sucesivos, el 50% (el descuento se aplicará siempre en el Campamento Urbano de menor importe).

## SEGURO DE ACCIDENTES DEPORTIVOS

La FMD tiene contratada una póliza de Seguro de accidente para los participantes, con una cobertura máxima en caso de fallecimiento por accidente de 3.000 €; en caso de invalidez parcial de 6.000 €, según baremo; y en caso de asistencia sanitaria de 6.000 € desde la fecha de acaecimiento del accidente, que puede incluir hospitalización hasta la total recuperación. Cualquier coste por encima de la suma asegurada correrá a cargo del propio asegurado. La cobertura del seguro será de un año improrrogable desde que se produce el accidente.